

VA_FUZO
„BRATISLAVSKÉ NÁBREŽIA_UMELKA“

Bc. Daniel Selický, Bc. Simona Kušnírová
Bc. Adela Katarína Škorupová, Bc. Veronika Slížová
Bc. Eva Matišáková, Bc. Laura Šebeňová

Vo svojej ateliérovej práci sa venujeme revitalizácií vo vybranom prostredí dvoch nábreží Dunaja - a to: Fajnorovému a Tyršovmu nábrežiu, spolu s okolím Umelky. Po úvodnom stretnutí v danej lokalite, sme si spolu zanalizovali problémy daného prostredia. Riešená oblasť trpí niekoľkými nedostatkami, ktoré sa vo svojej ateliérovej práci snažíme napraviť a vytvoriť tak prostredie, ktoré či už obyvateľom hlavného mesta ale aj návštevníkom zo susedných krajín ponúkne priestor, v ktorom sa budú mať dôvod stretávať, tráviť voľný čas, oddychovať, alebo ním prechádzať s radosťou.

Koncept návrhu vychádza z princípu chápania hlavného mesta Bratislava ako "mesta zelene". N nábrežiach sme sa snažili vytvoriť hlavný peší ťah, ktorý bude doplnený na jednej strane o plochy parkovej zelene a vyústi do ťažiskového priestoru námestia. Tento ťah bude ďalej prepojený s nábrežnou privivátnou promenádou Galérie Europea. Na protiláhlej strane Dunaja - Tyršovom nábreží sme opäť zachovali myšlienku nosného pešieho ťahu pozdĺž celým riešeným územím, kde táto bola doplnená o rôzne funkcie športovo rekreačného charakteru. Riešené územie sa nachádza v mestskej časti Bratislava - Staré mesto. Pôvodný územný plán vykresluje toto =územie ako plochy parkov a parkových úprav a plochy s funkciou mestského a nadmestského charakteru.

Dané územie trpí niekoľkými nedostatkami, ktoré sme sa v našom návrhu snažili odstrániť alebo úplne minimalizovať. Jedným z problémov daných nábreží je ich estetickosť. Pokiaľ sa na daný priestor zameriame z pohľadu cudzinca, ktorý po prvý krát navštívil naše hlavné mesto a ako dopravný prostriedok si zvolil loď a vyhladkovú plavbu po Dunaji, jeho prvý dojem po prístávaní lode v prístave pravdepodobne nieje kladný. Breh Dunaja na mňa pôsobí pomerne zanedbane a v mojich očiach netvorí reprezentatívny prvý styk turistu s našim mestom. Okrem toho na promenáde dochádza ku kolízii chodca a automobilu - tento problém sme sa snažili odstrániť zamedzením vstupu ku automobilom k promenáde. Statickú dopravu sme ponechali ako pozdĺžne parkovanie na Fajnorovom nábreží a na uliciach Múzejnej a Pernšternovej. Prívetké plochy parkovísk z východnej strany osobného prístavu zaberali lukratívne plochy nábrežia. Tie sme revitalizovali a nahradili parkovou a vysokou zeleňou s príslušným mobiliárom a plochami pre chodcov.

Na Petržalskej strane nábrežia, sa nachádza priveľa spevnených a neudržiavaných plôch, ktoré v súčasnej dobe slúžia ako parkovacie miesta. Statickej dopravy v území je pravdepodobne nedostatok, no tento sme sa v návrhu snažili vyriešiť, ako podzemné parkovanie novonavrhnutej budovy kultúrno - spoločenského významu. Tieto plochy majú omnoho väčší potenciál, ktorý sme sa v návrhu snažili využiť. V neposlednom rade tieto miesta ponúkajú množstvo pekných priehľadov na historické centrum protiláhlého brehu Dunaja.

Zdrojom vzniku Bratislavy a intenzívneho mestského života bol pravdepodobne Dunaj - asi preto sa jej hovorí "krásavica na Dunaji". No vznikom protipovodňových múrov a opatrení sa akoby život z nábrežia vytratil a Bratislava na Dunaji priveľmi nežije. Preto sme sa v návrhu snažili oživiť atmosféru na tomto brehu Dunaja, vytvoriť aktívny priestor poskytujúci funkčné využitie všetkým vekovým skupinám. Multifunkčný a rôznorodý priestor poskytujúci realizáciu spoločenských reprezentatívnych, obchodných, voľnočasových a kultúrnych podujatí s priamym kontaktom s Dunajom.

Organickým pôdorysným tvarom má vytvorená promenáda pripomínať "vlnenie". Promenáda má vytvoriť reprezentatívny priestor pre prvý styk cudzinca s našim mestom. Tiahne sa od budovy prístavu až pod nový Starý most kde sa pretína s hlavným ťažiskovým priestorom pre Univerzitou Komenského, ktorý tvorí námestie s rôznymi možnosťami využitia. Poskytuje priestor pre mnohé spoločenské aktivity ako napríklad kocerty. Ďalej pokračuje smerom k Eurovei. Pozdĺž promenády sa nachádzajú teatrálné stupňovité pobytové schodiská, ktoré umožňujú výhľad na revitalizovaný druhý breh Dunaja. Okrem pobytových schodísk sa tu nachádzajú plochy nízkej zelene s umiestneným mobiliárom, slúžiacie na relax a oddych. Vysoká zeleň pozdĺž promenády zabezpečuje tienenie počas horúcich letných mesiacov. Funkčné využitie námestia okrem plochy na stage a koncerty, ponúka možnosť umiestnenia stánkov s jedlom - tzv. food kiosky, ktoré by mohli byť v priestore umiestnené dlhodobo.

Ako na protiláhlom brehu Fajnorovho nábrežia tak aj na nábreží Tyršovom sme vytvorili promenádu pozdĺž riečného toku s organickým pôdorysným tvarom pripomínajúcim "vlnenie". Tieto zvlnené promenády sa v našom návrhu stávajú nosným prvkom, preto sme sa snažili ostatné plochy koncipovať takým spôsobom aby v pôdorysnej stope nenarúšali tvar promenády, ale aby ho príjemne dopĺňali. Promenáda je opäť doplnená o pobytové terasové schodiská s výhľadmi na protiláhlú stranu nábrežia. Zo západnej strany sme vytvorili hlavnú pešiu trasu, ktorá vedie parkom a spája AU CAFE s divadlom ARÉNA. Pred budovou divadla sme vytvorili námestie s príležitosťou umiestnenia "food kioskov" tzv. Tyršáku, ktorý sa pôvodne nachádzal bližšie k Starému mostu a tak pred divadlom vytvoriť rozptylový priestor slúžiaci na stretávanie ľudí. Na mieste pôvodného Tyršáku sú pieskové plochy s detskými a volejbalovými ihriskami. Snažili se sa tak reflektovať na návrh nového Lida, ktorý v tejto časti pokračuje plážou. Na ploche pôvodného parkoviska - pod zjazdom z mosta, ktorý nám veľmi prsne a ostro vymedzuje pôdorysný tvar územia, sme situovali budovu kultúrno - spoločenského centra, kde sme podzemnou garážou nahradili exteriérovú statickú dopravu.



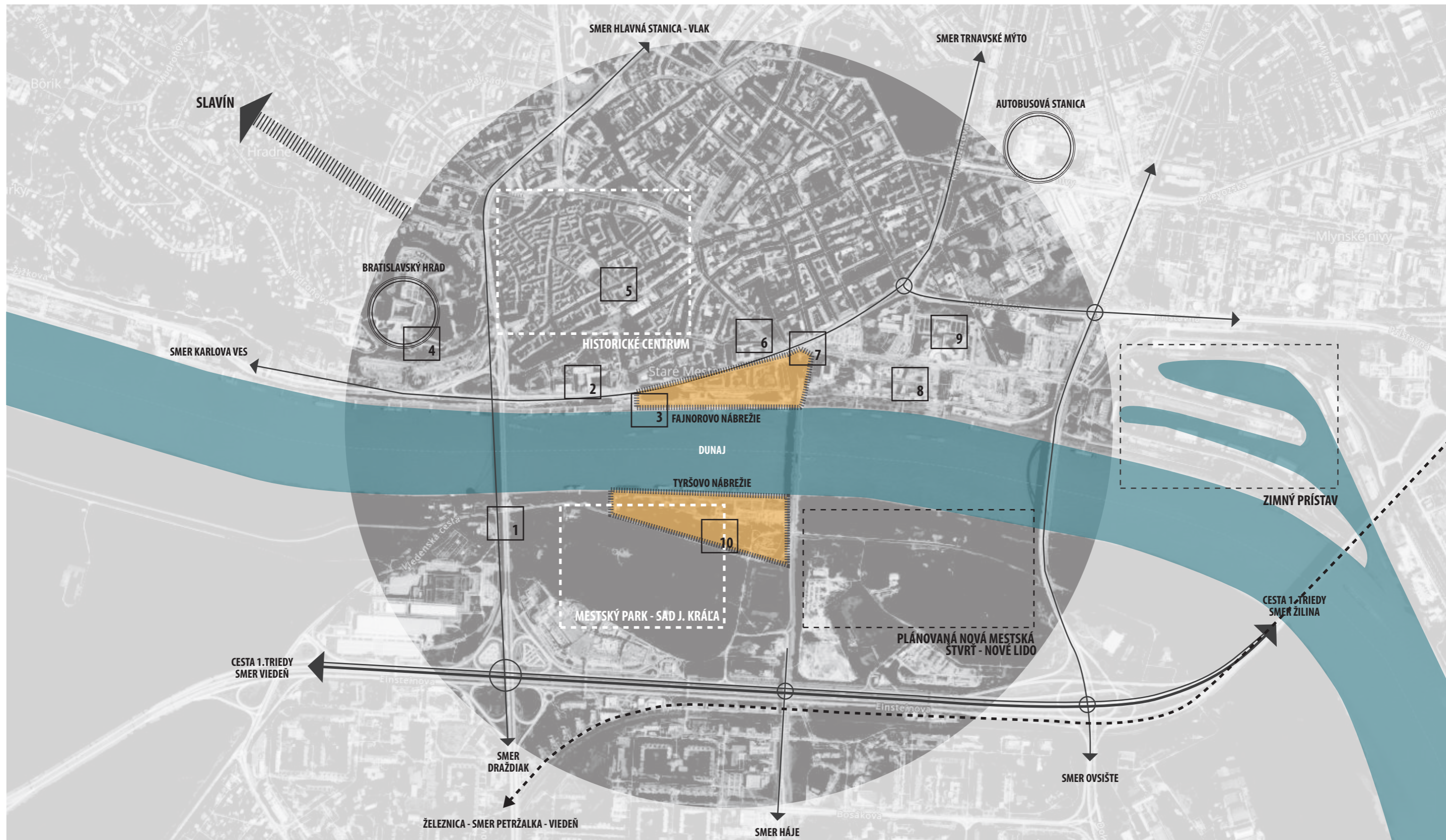

ÚZEMIE FAJNOROVHO NÁBREŽIA SA NACHÁDZA V ČASTI STARÉ MESTO A TYRŠOVO NÁBREŽIE V MESTSKEJ ČASTI PETRŽALKA. RIEŠENÉ ÚZEMIE POZOSTÁVA S DVOCH PROTIĽAHLÝCH NÁBREŽÍ: FAJNOROVO NÁBREŽIE - PRÍSTAV, PROMENÁDA, UMEĽKA; TYRŠOVO NÁBREŽIE - BUDOVA DIVADLA ARÉNA A PRILAHLÉ OKOLITÉ PLOCHY. ÚZEMIE SA NACHÁDZA V KOMPAKTNEJ HISTORICKEJ ŠTRUKTÚRE MESTA S CHARAKTERISTICKOU BLOKOVOU ZÁSTAVBOU A SILUETOU HISTORICKÉHO MESTA.



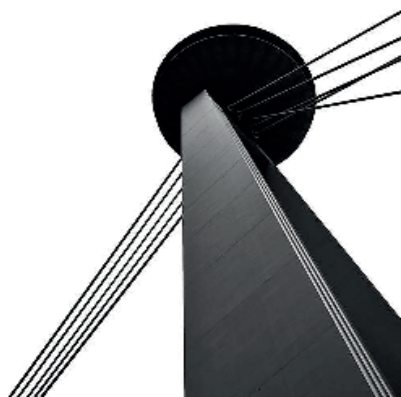

1 NOVÝ MOST_UFO



2 SLOVENSKÁ NÁRODNÁ GALÉRIA



3 OSOBNÝ PRÍSTAV



4 BRATISLAVSKÝ HRAD



5 SLOVENSKÉ NÁRODNÉ DIVADLO



6 UNIVERZITA KOMENSKÉHO



7 UMEĽKA



8 EUROVEA GALLERIA



9 NOVÁ BUDOVA SLOVENSKÉHO NÁRODNÉHO DIVADLA



10 DIVADLO ARÉNA

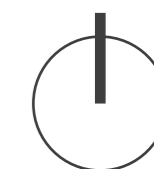



||||| hlavné kompozičné osi

..... vedľajšie kompozičné osi

////// hlavná vodná kompozičná os



1
Pohľad na Bratislavský hrad



2
Pohľad na Fajnorovo nábrežie a osobný prístav



3
Pohľad na Starý most



4
Pohľad na Nový most a UFO



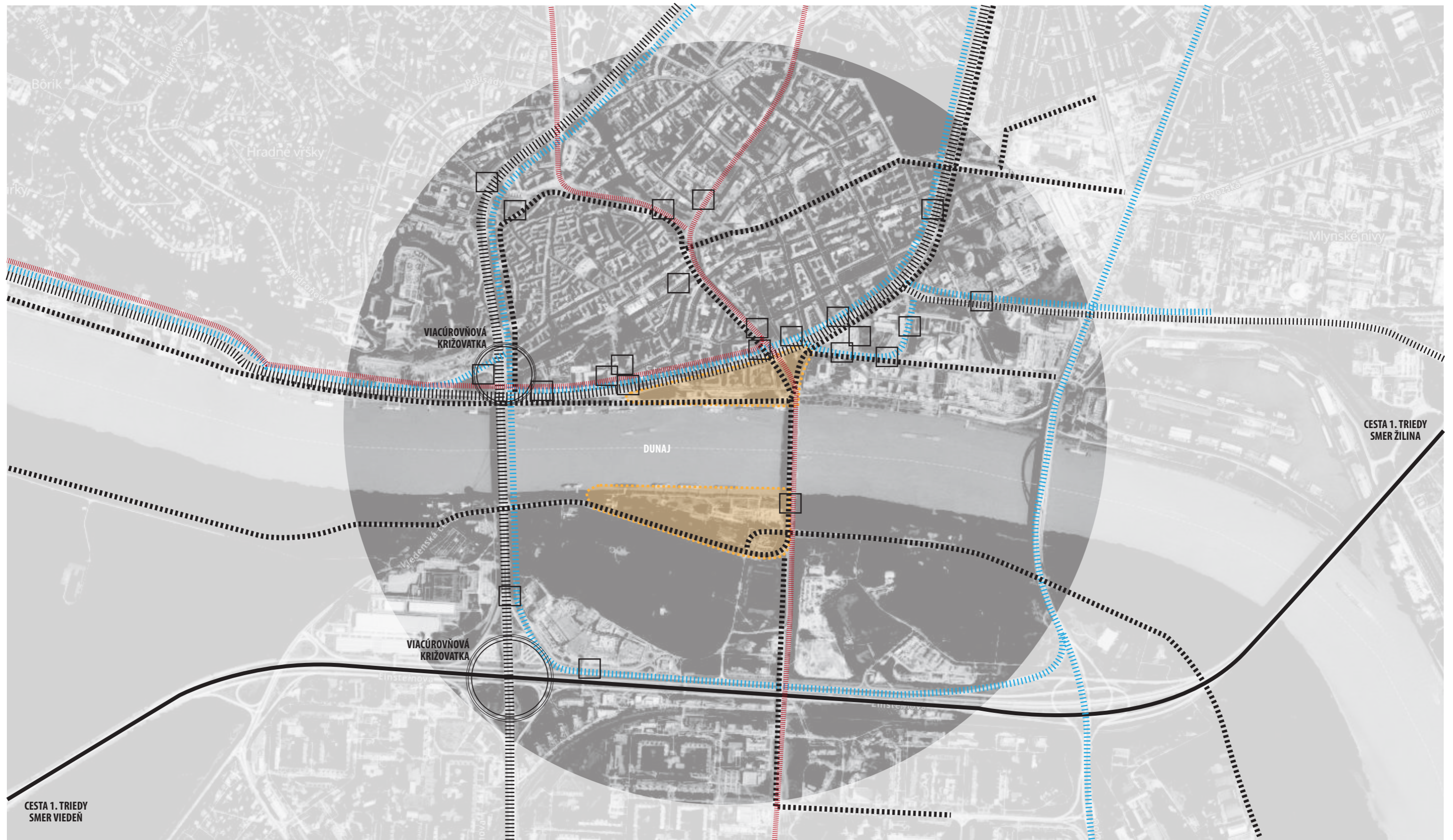

||||| hlavné dopravné prepojenie
 ————— obchvat

||||| linka autobusov
 □ zastávka MHD

||||| linka električiek
 cyklotrasy

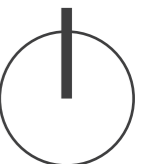

- vodný element
- atraktívna lokalita
- vyhľadávaná oblasť pre kultúrne a športové aktivity
- prvý kontakt
- dopravný uzol - Šafárikovo námestie
- architektonicky významné budovy v riešenom území



- spevnené plochy
- nekoncepčná infraštruktúra dopravy - statická doprava, separácia Ťmelky
- zanedbanosť, pasivita k prostrediu
 - nevyužitý terén
 - absentujúci vstup do územia
 - slabo využívané plochy
- predimenzovaná statická doprava

- koncepčné prepojenie dvoch brehov
- oživenie brehov
- možnosť pracovať s rôznymi úrovňami terénu
- refresh osobného prístavu
- vytvorenie turisticky atraktívneho miesta
- ideový návrh miesta pre ďalší rozvoj
- ekonomická návratnosť
- sezónnosť
- premenlivosť vodného toku
- adekvátne riešenie statickej dopravy
- ochranné pásmo plynu - Fajnorovo nábrežie

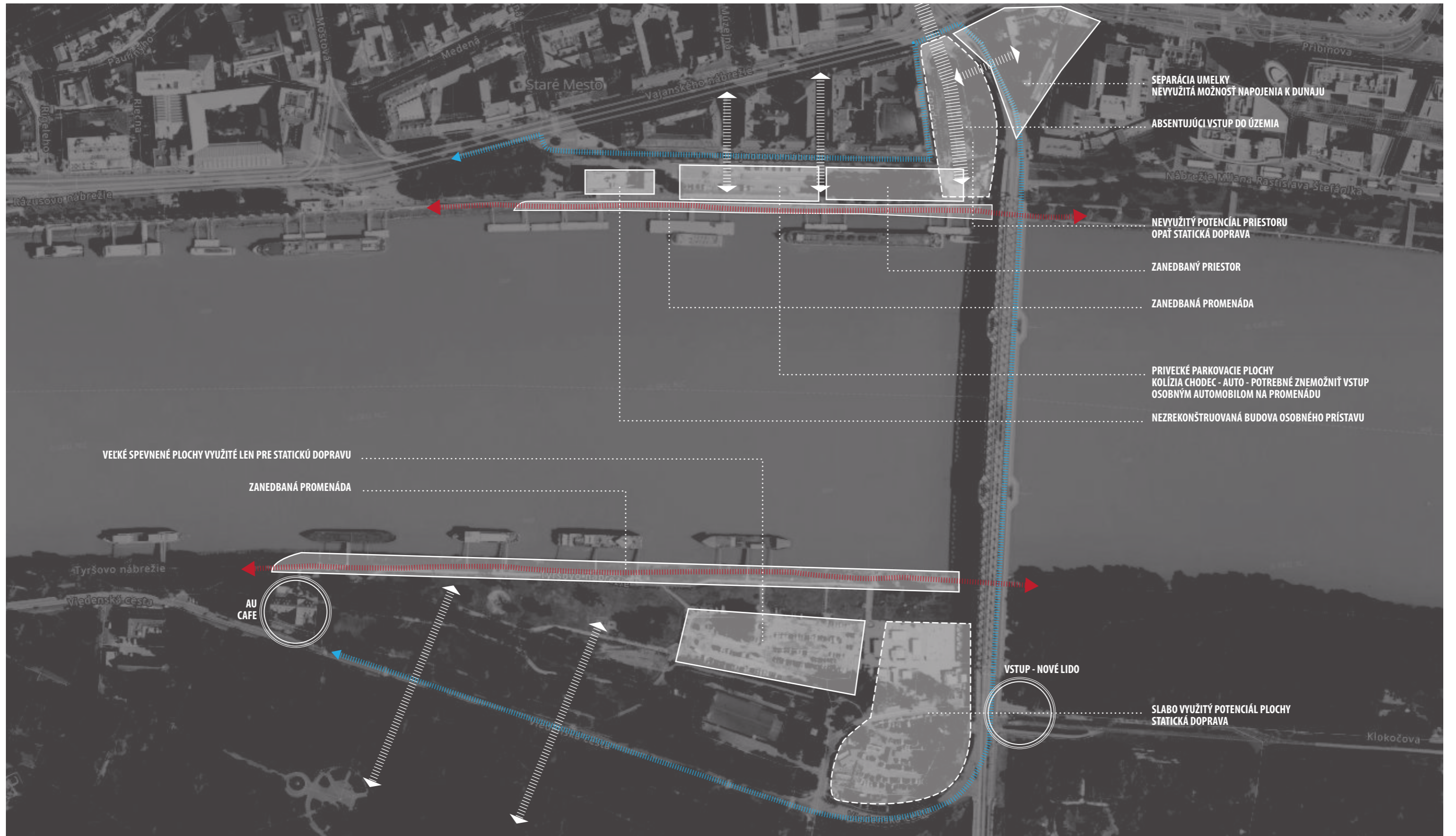

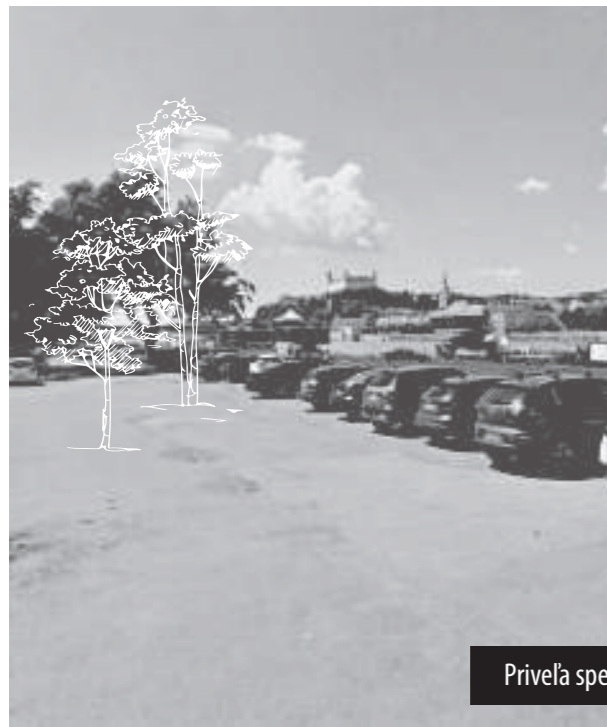

Priveľa spevnených plôch



KOLÍZIA - auto vs. chodec

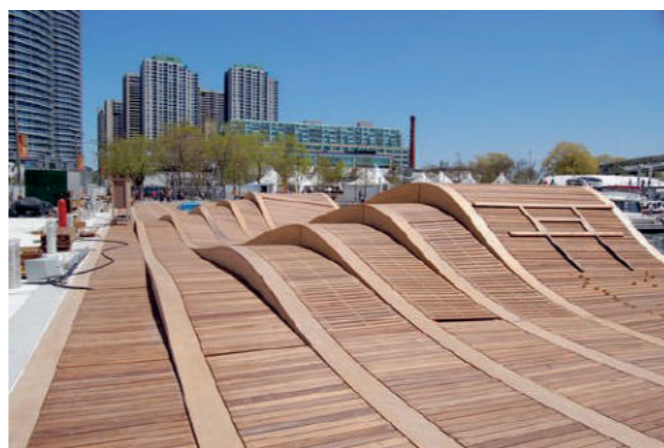

- prepojenie ulíc Múzejnej a Peršerovej s promenádou

- revitalizácia a prístavba budovy osobného prístavu

- promenáda s organickým pôdorysným tvarom

- odstránenie veľkých parkovacích plôch
- nahradenie parkovou a vysokou zeleňou

- parková zeleň
- zachovanie pôvodnej vysokej zelene

- prepojenie peších ťahov
so Sadom Janka Kráľa

- zážitková cyklodráha

- námestie so stupňovitým
sedením
- prepojenie s Umelkou pomocou stupňovitých
sedení pod mostom
- zredukovanie statickej dopravy

- prepojenie verejných mestských priestorov
oboch brehov Dunaja

- promenáda s teatrálnym
stupňovitým sedením

- promenáda s organickým
pôdorysným tvarom

- Tyršák - gastro prevádzky

- vytvorenie reprezentatívneho priestoru námestia
- kultúrno - spoločenské aktivity
- budova kultúrno spoločenského charakteru
- statická doprava nahradená podzemným parkovaním

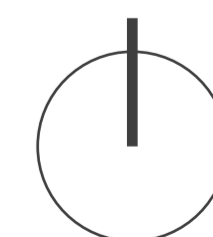
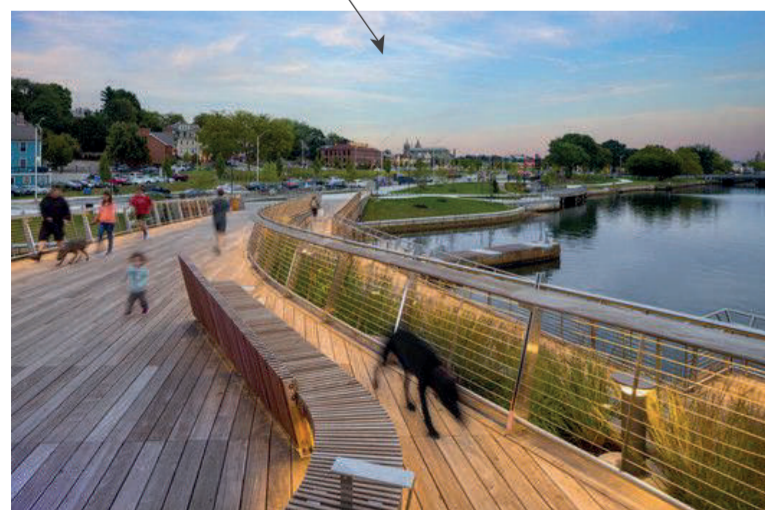

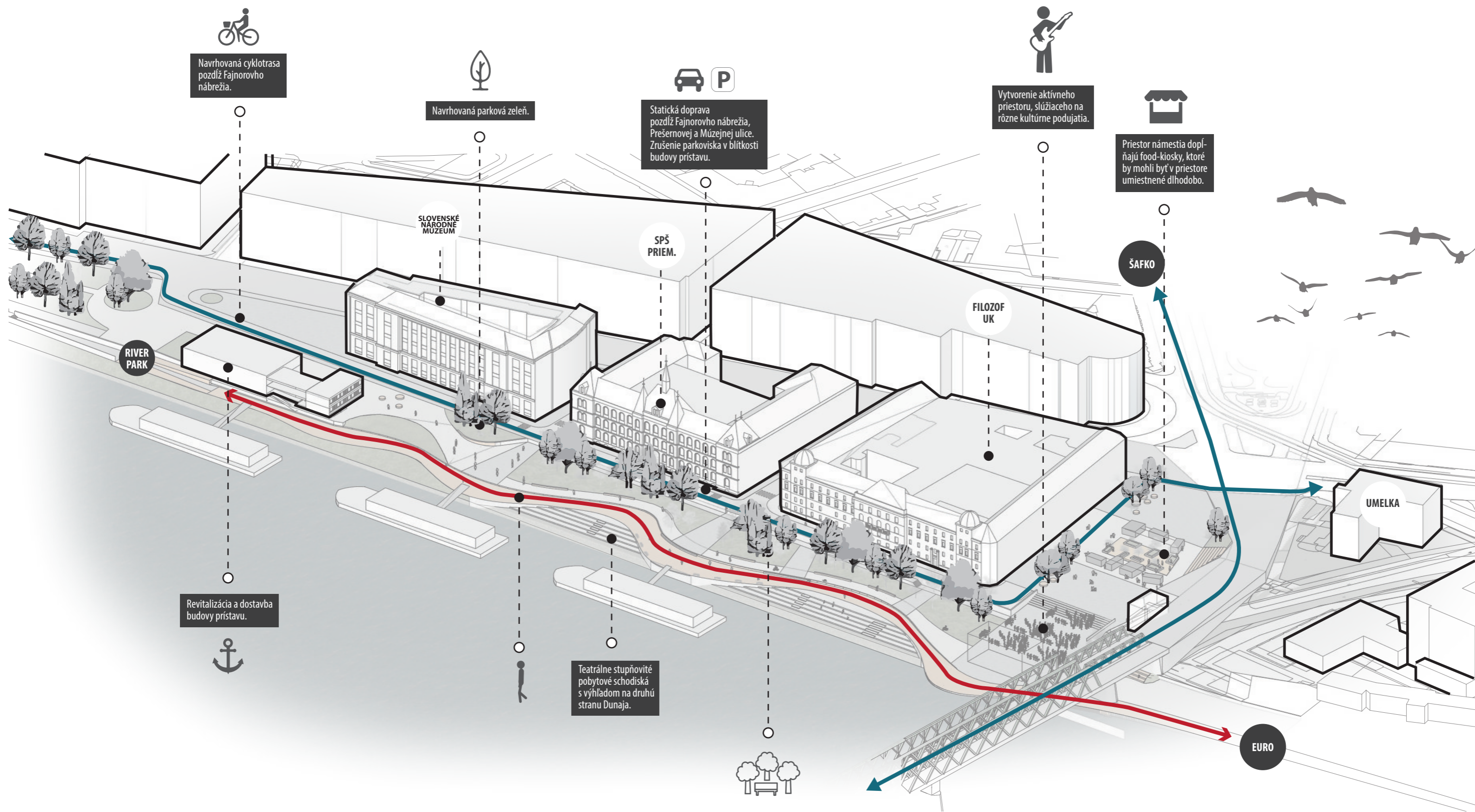

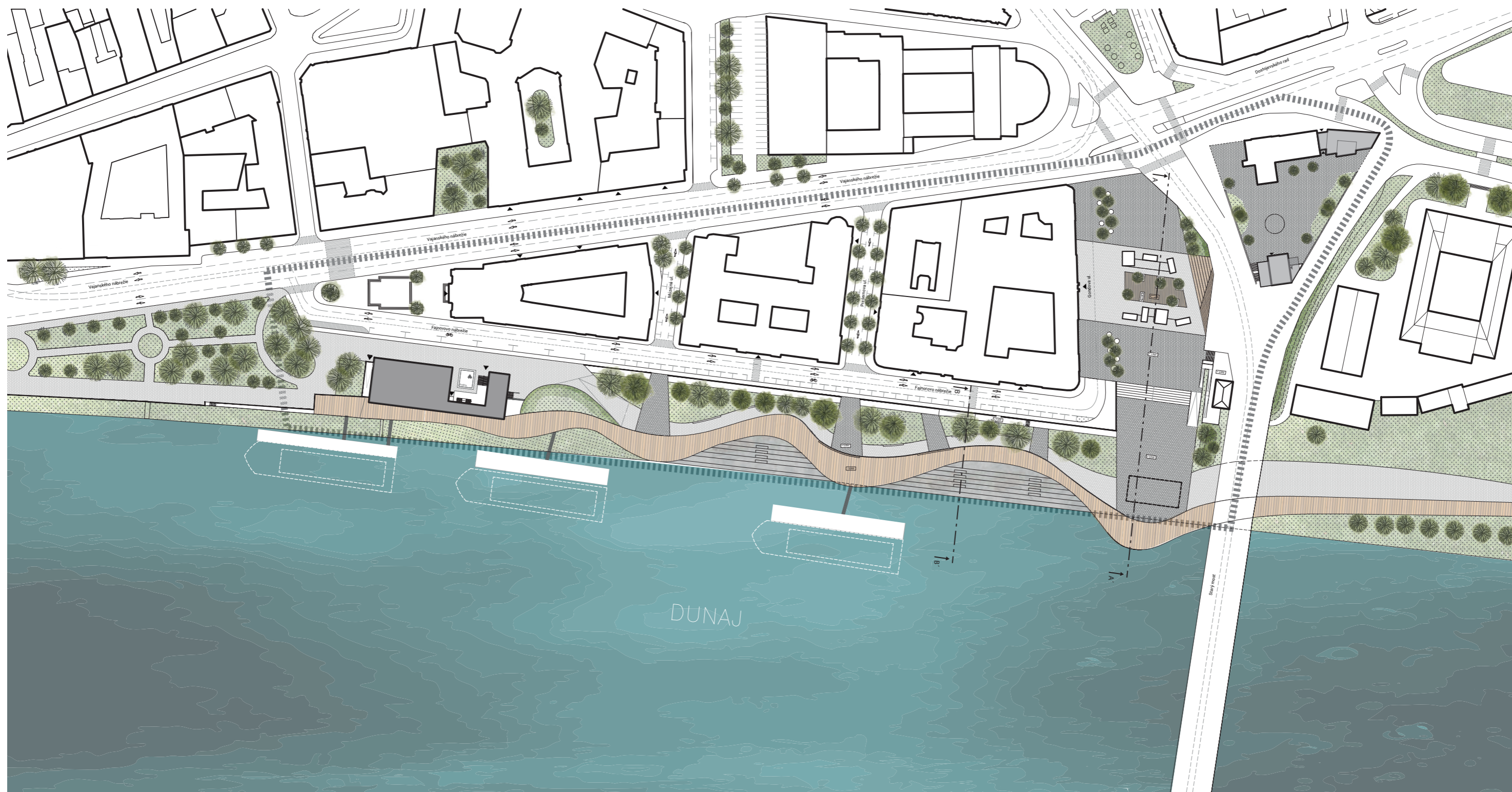

LEGENDA

■■■■■	RIEŠENÉ ÚZEMIE		SPEVNENÉ PLOCHY - CESTA		SPEVNENÁ PLOCHA - DREVENÁ PLOCHA
	PŮVODNÁ BUDOVA		SPEVNENÉ PLOCHY - ZÁMKOVÁ DLAŽBA - TMAVÁ		SPEVNENÁ PLOCHA - BETÓN
	NOVONAVRHNUTÉ BUDOVY		SPEVNENÉ PLOCHY - ZÁMKOVÁ DLAŽBA - SVETLÁ		VODNÉ PLOCHY
	POVODNÁ BUDOVA - REVITALIZOVANÁ + PRÍSTAVBA		NESPEVNENÉ PLOCHY - ZATRÁVNENÉ PLOCHY		VYSOKÁ ZELEŇ
	VSTUPY DO OBJEKTŮV				

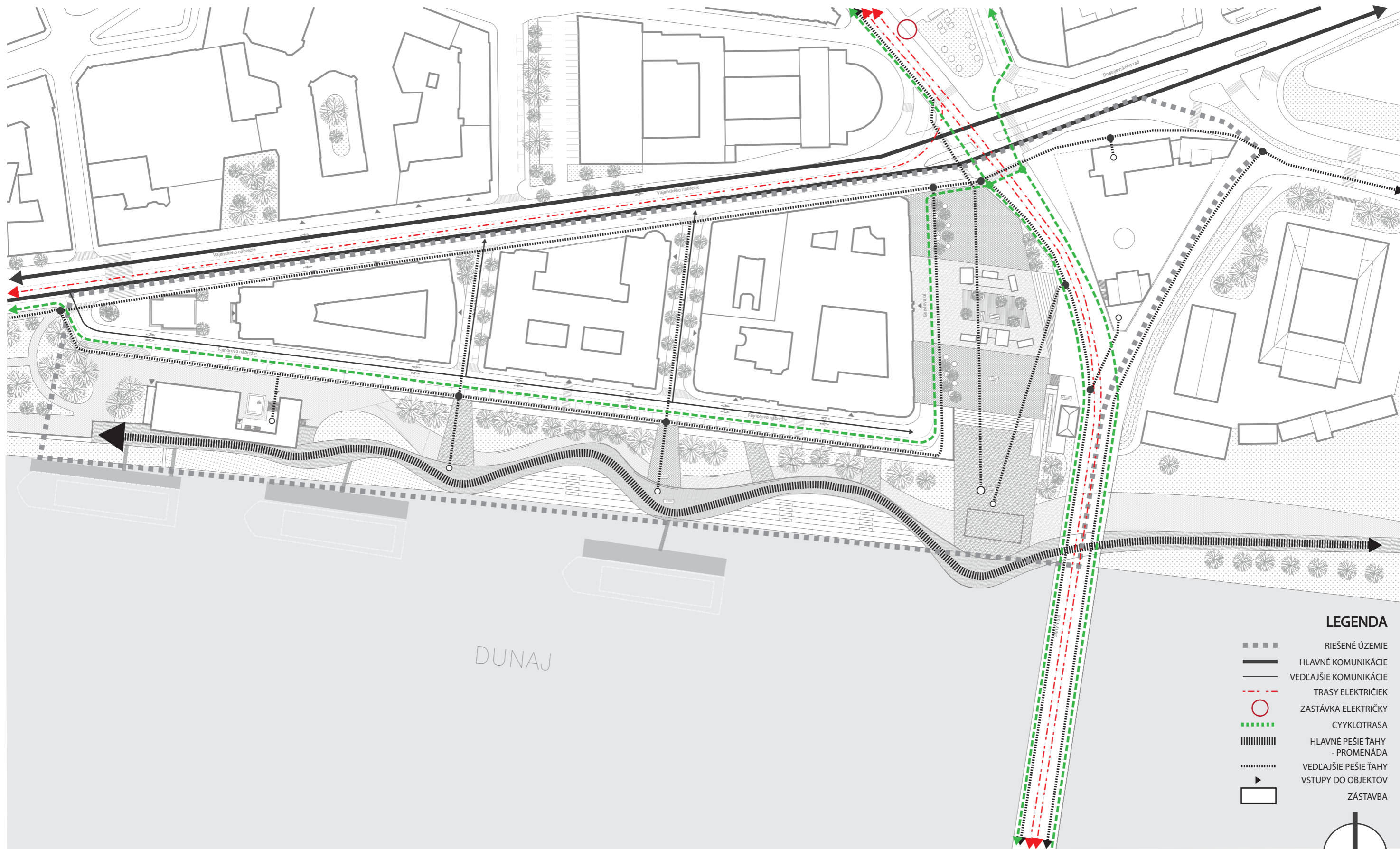

LEGENDA

- — — — — RIEŠENÉ ÚZEMIE
- HLAVNÉ KOMUNIKÁCIE
- VEDĽAJŠIE KOMUNIKÁCIE
- - - - - TRASY ELEKTRIČIEK
- ZASTÁVKA ELEKTRIČKY
- - - - - CYKLOTRASA
- ||||| HLAVNÉ PEŠIE ŤAHY
- PROMENÁDA
- VEDĽAJŠIE PEŠIE ŤAHY
- ▶ VSTUPY DO OBJEKTOV
- ZÁSTAVBA

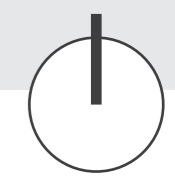



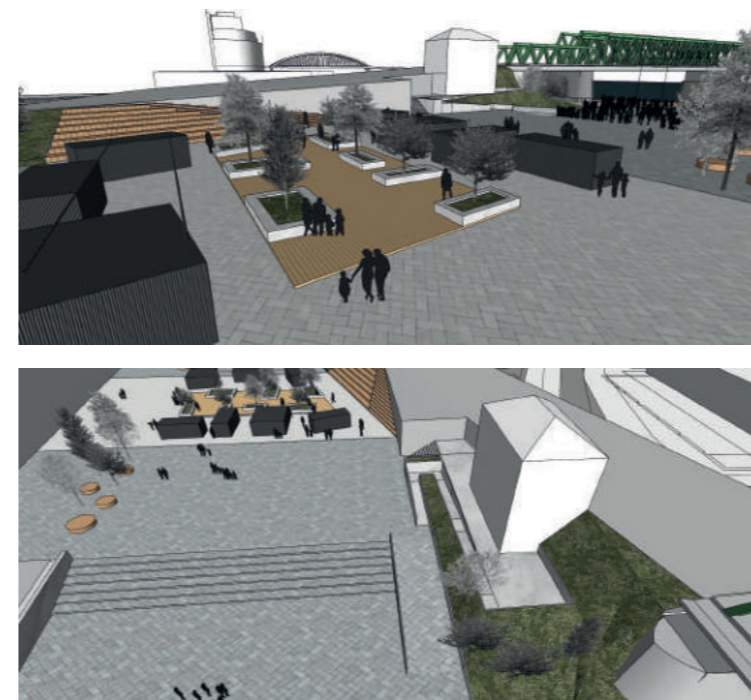
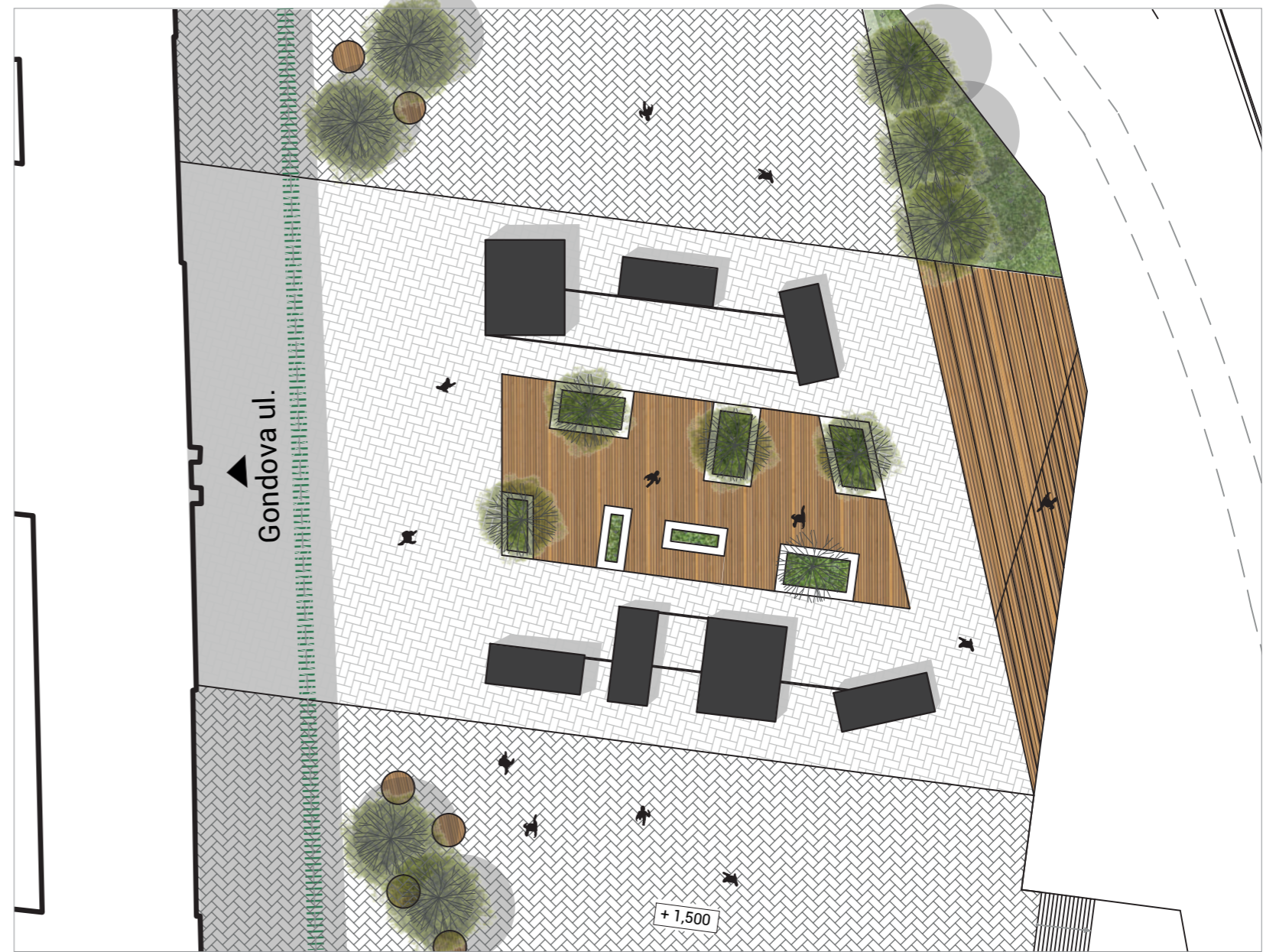
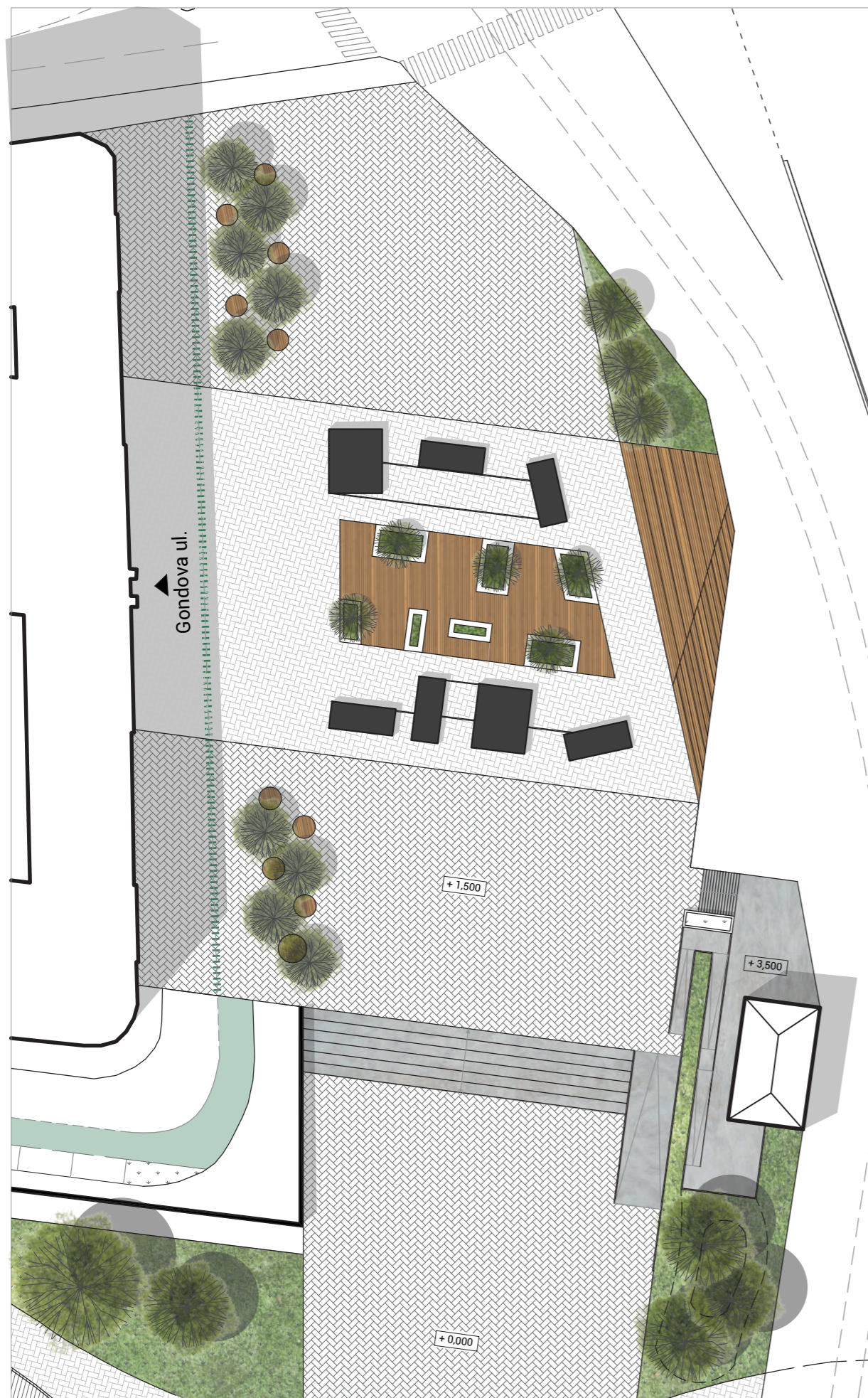

LEGENDA

-  PŮVODNÁ BUDOVA
-  FOOD KIOSKY
-  VSTUPY DO OBJEKTŮV
-  SPEVNĚNÉ PLOCHY - CESTA
-  SPEVNĚNÉ PLOCHY - ZÁMKOVÁ DLAŽBA - TMAVÁ
-  SPEVNĚNÉ PLOCHY - ZÁMKOVÁ DLAŽBA - SVETLÁ
-  NESPEVNĚNÉ PLOCHY - ZATRÁVNĚNÉ PLOCHY
-  SPEVNĚNÁ PLOCHA - DREVENÁ PLOCHA
-  SPEVNĚNÁ PLOCHA - BETÓN
-  VYSOKÁ ZELEŇ



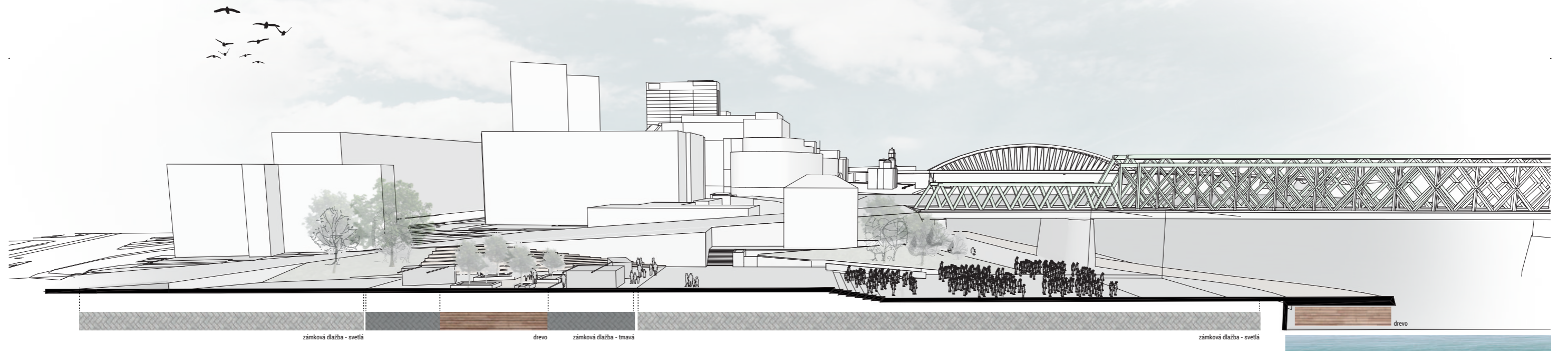

REZ A - A' _FAJNOROVO NÁBREŽIE

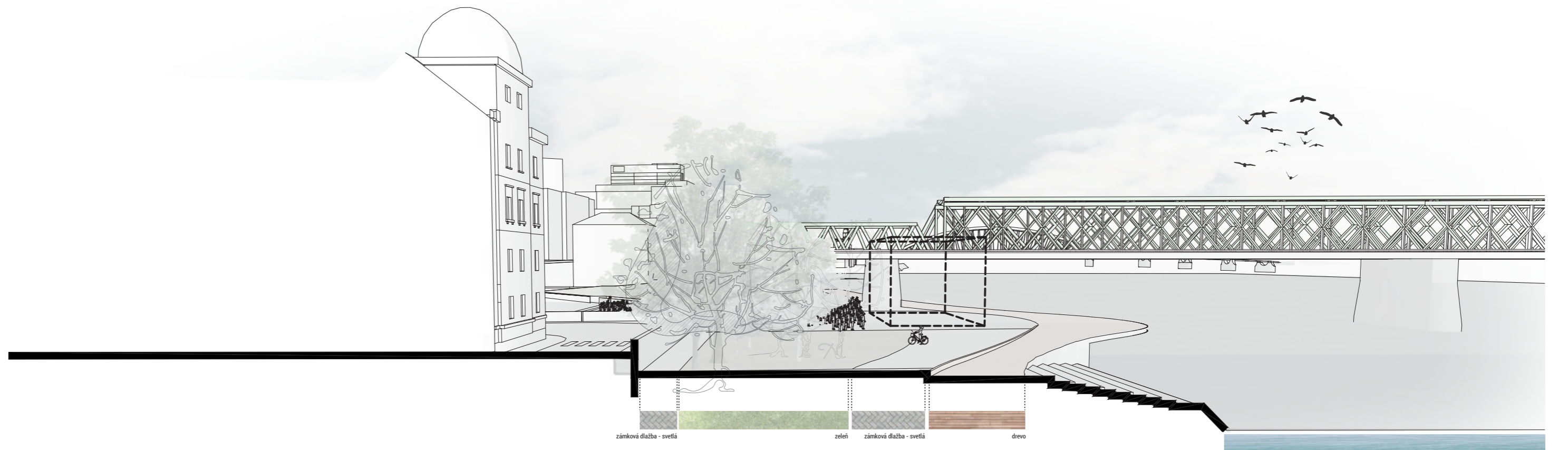

REZ B - B' _FAJNOROVO NÁBREŽIE

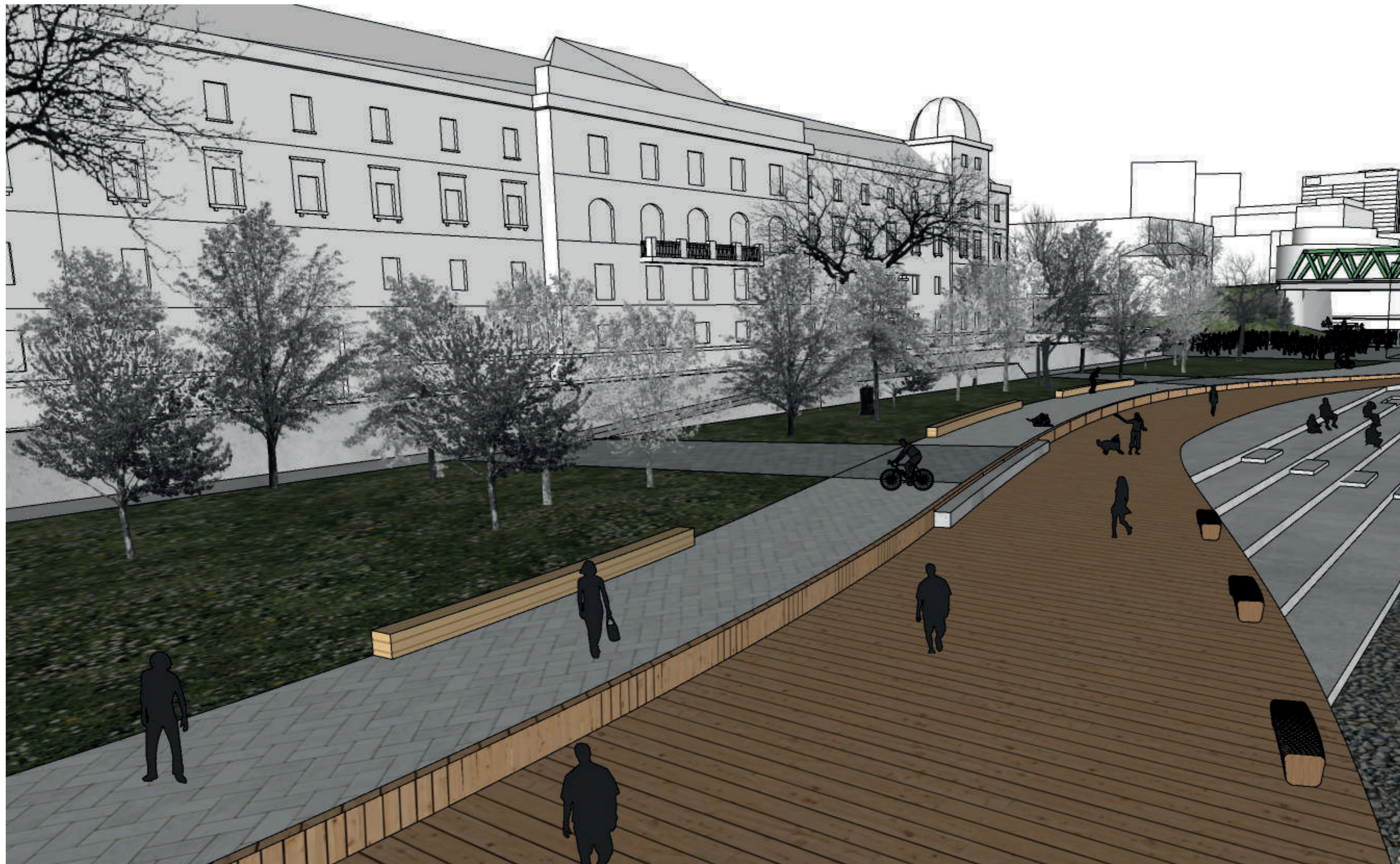

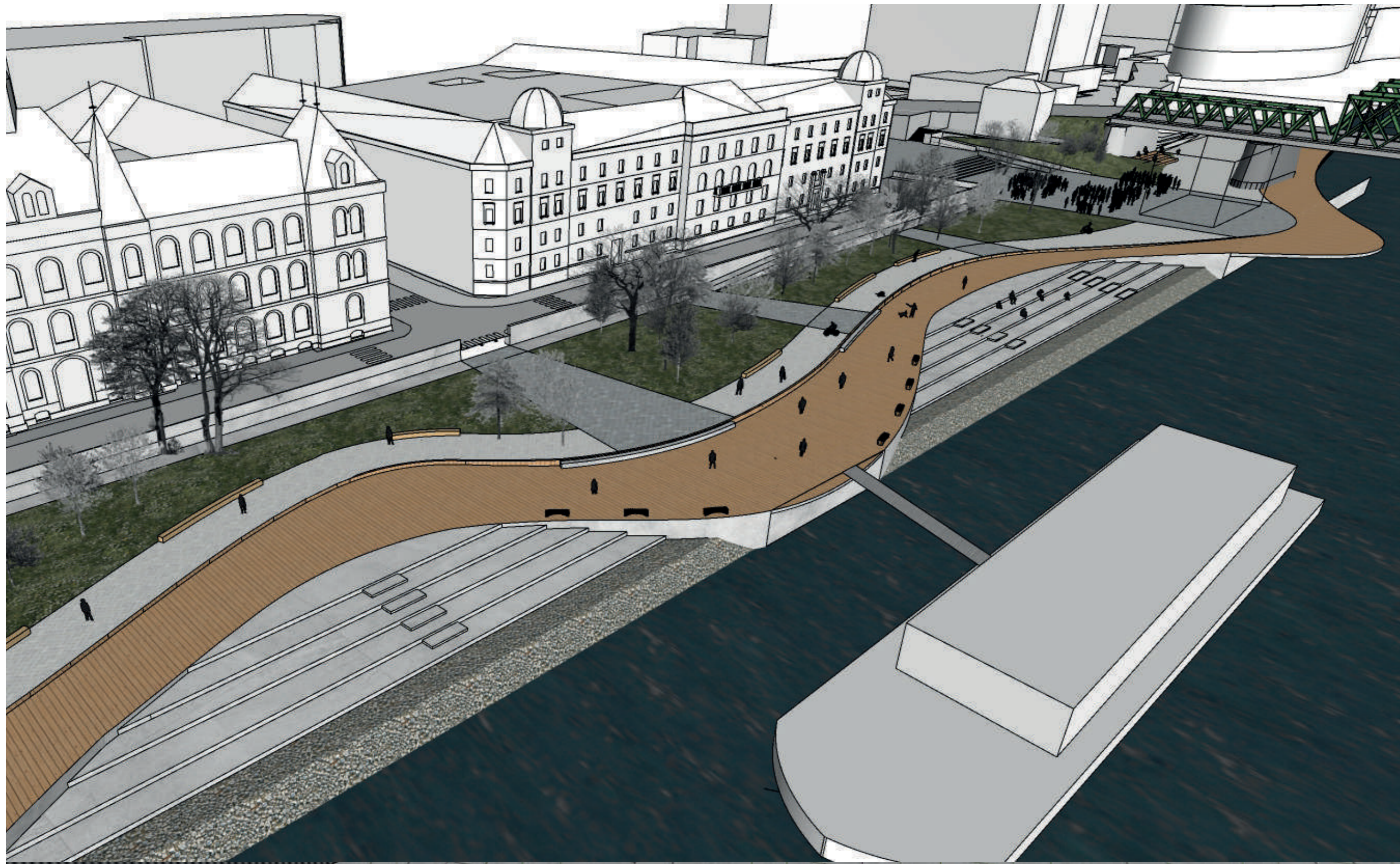

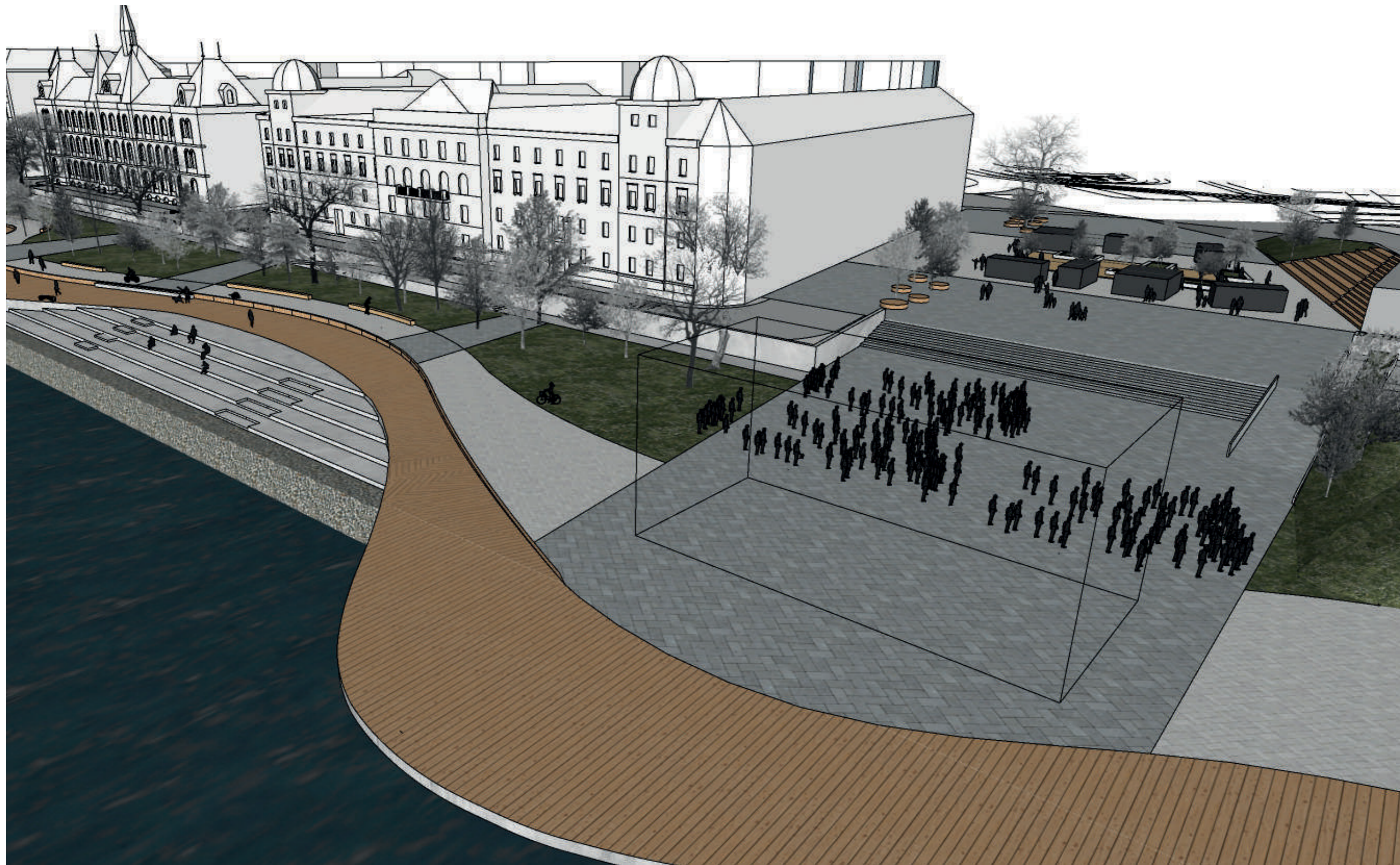







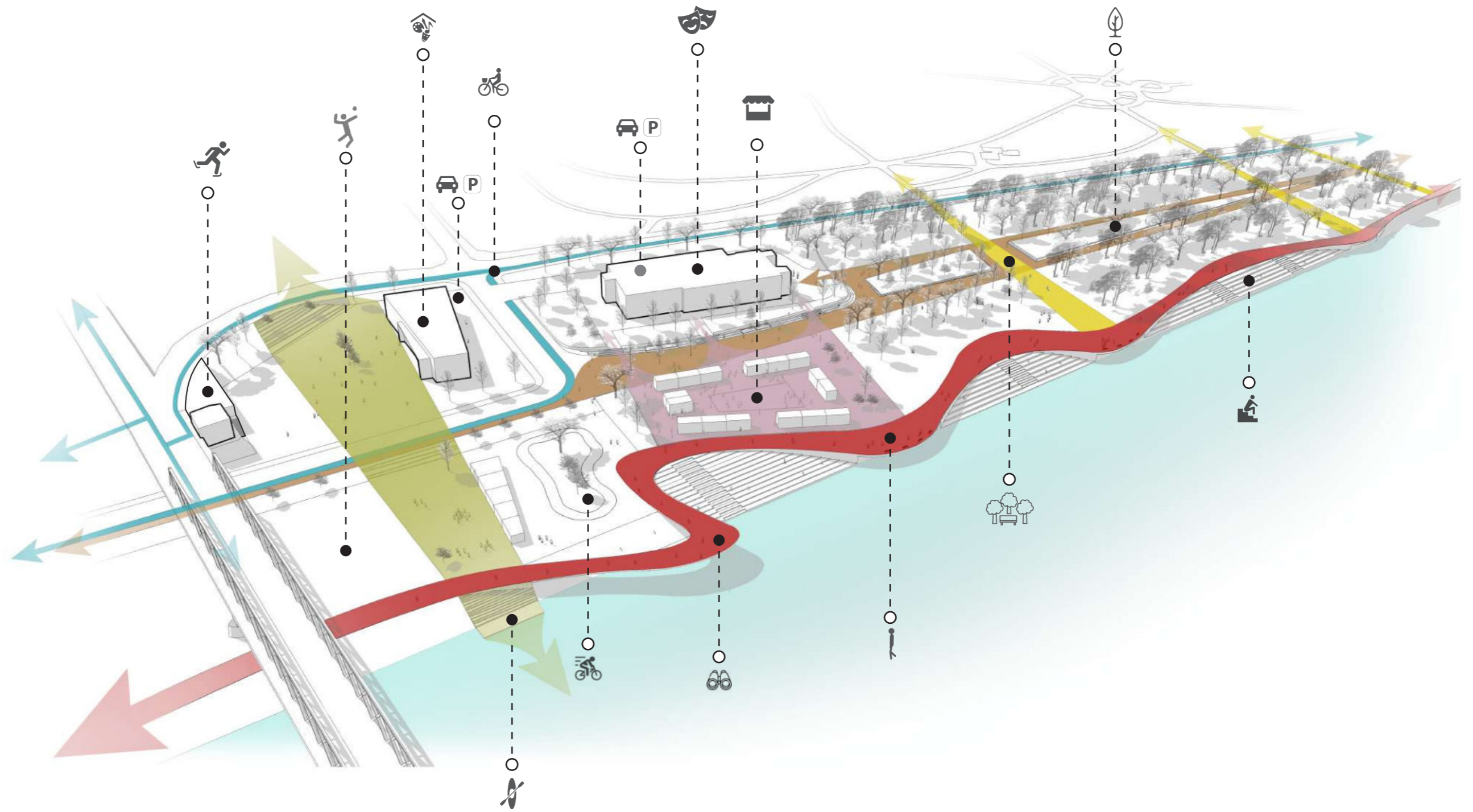

Navrhované
Kultúrne Spolo-
enské Centrum



Divadlo



Aréna



Zachovanie
mestskej pláže
- Tyršák



Navrhované
podzemné
parkovisko pod
námestím a
vedľa Divadla
A r é n a



Promenáda
popri nábreví
D n a j a



Navrhovaná
cyklotrasa
pozdĺž Tyršovho
nábrevia.



K l z i s k o



Volejbalové a
detské
športové
i hriská



Lávka na pre-
k á n o e



Zážitková
okružná
cyklotrať



Lávka s
výhľadom na
most SNP a
Bratislavský hrad



Posedenie v
P a r k u



Revitalizácia
Sadu Janka Kráľa



Teatrálne
stupňovité
pobytové schod-
iská s výhľadom
na druhú stranu
D u n a j a

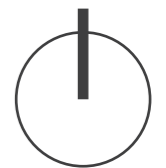
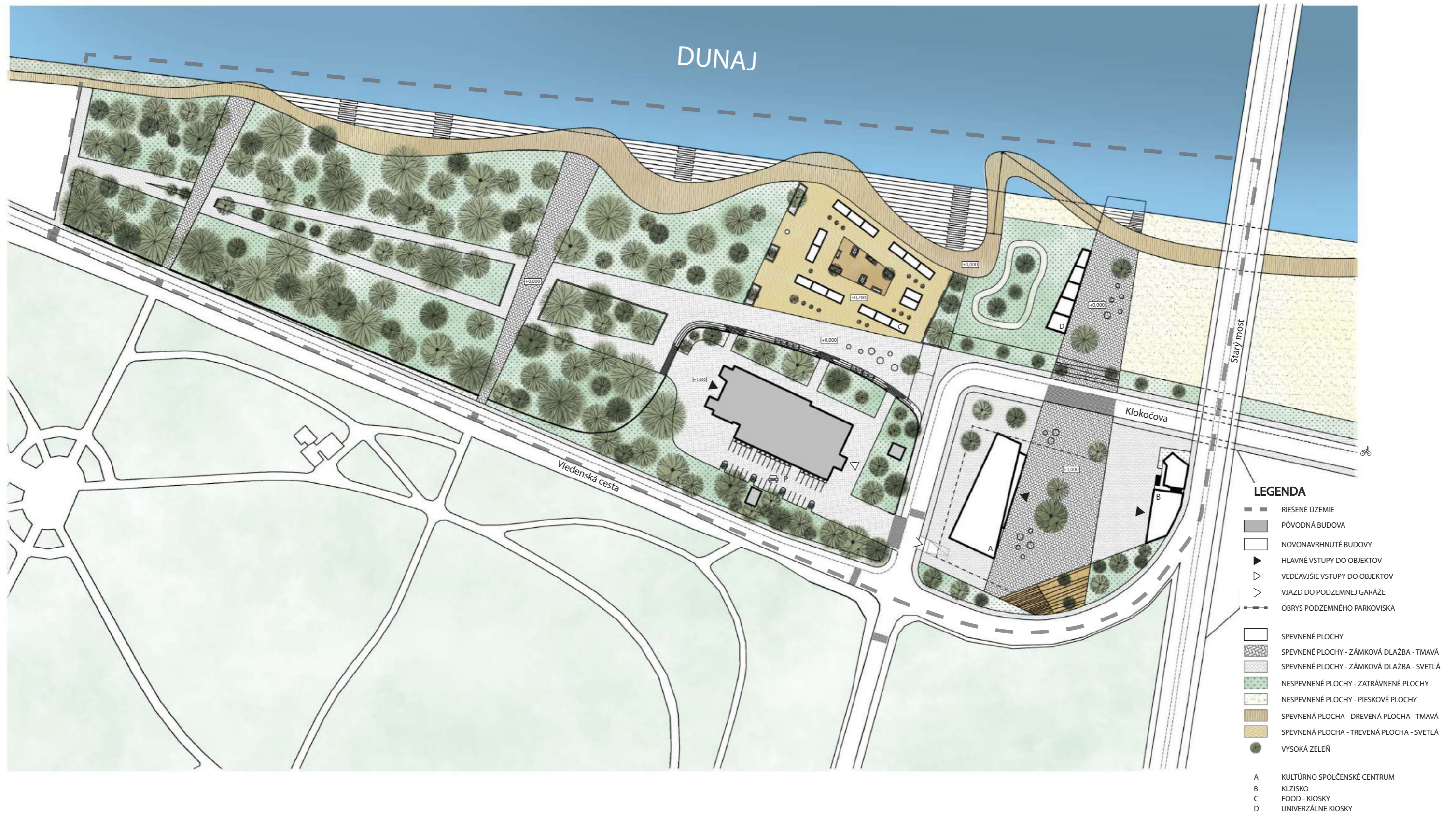

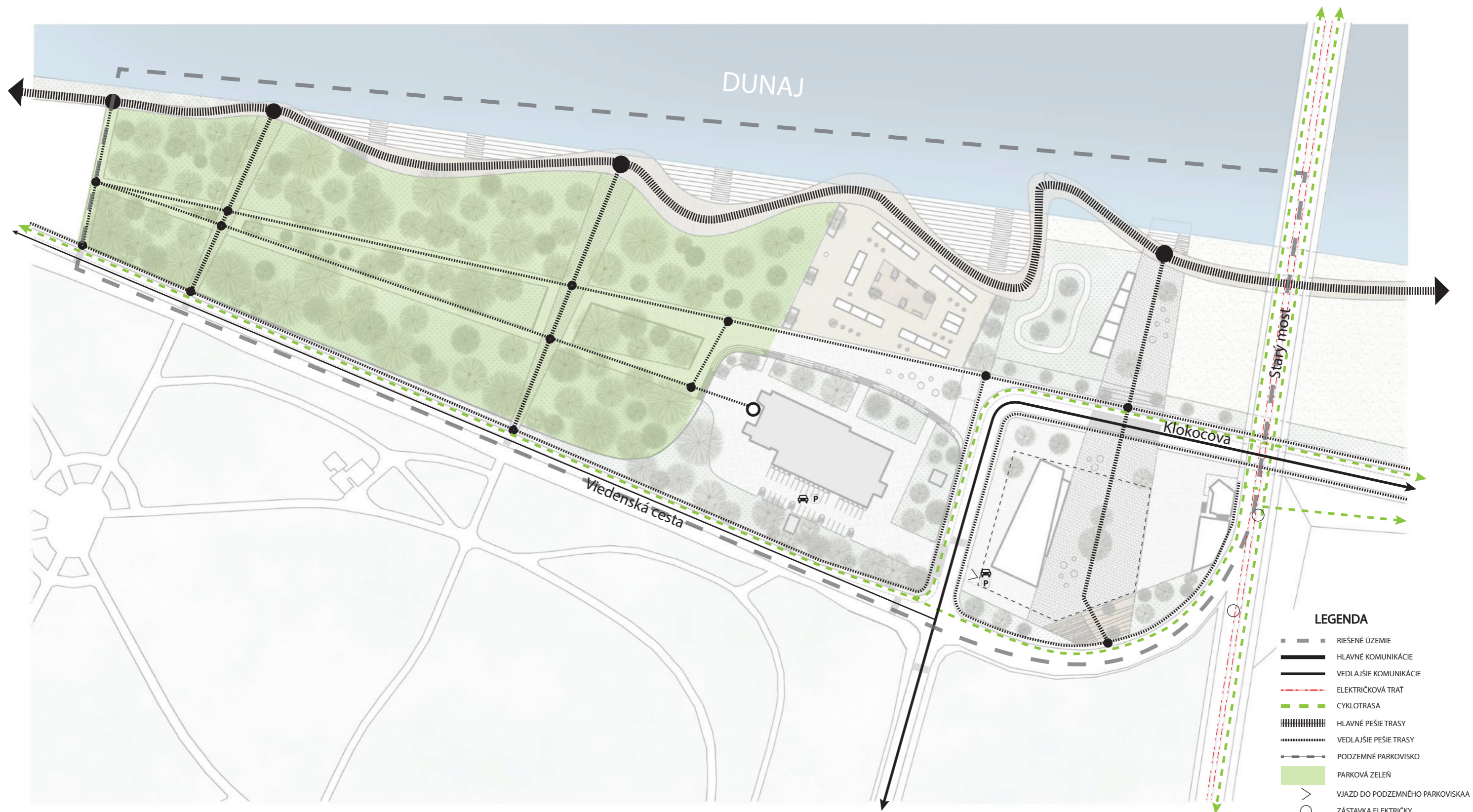

LEGENDA

- RIEŠENÉ ÚZEMIE
- Hlavné komunikácie
- Vedľajšie komunikácie
- - - ELEKTRIČKOVÁ TRAT
- - - CYKLOTRASA
- ▨ Hlavné pešie trasy
- ⋯ Vedľajšie pešie trasy
- - - PODZEMNÉ PARKOVISKO
- PARKOVÁ ZELEŇ
- > VJAZD DO PODZEMNÉHO PARKOVISKA
- ZÁSTAVKA ELEKTRIČKY



LEGENDA

- VEREJNÁ PARKOVÁ ZELEŇ
- VEREJNÁ ZELEŇ
- PÓVODNÉ STROMY
- NAVRHOVANÉ STROMY



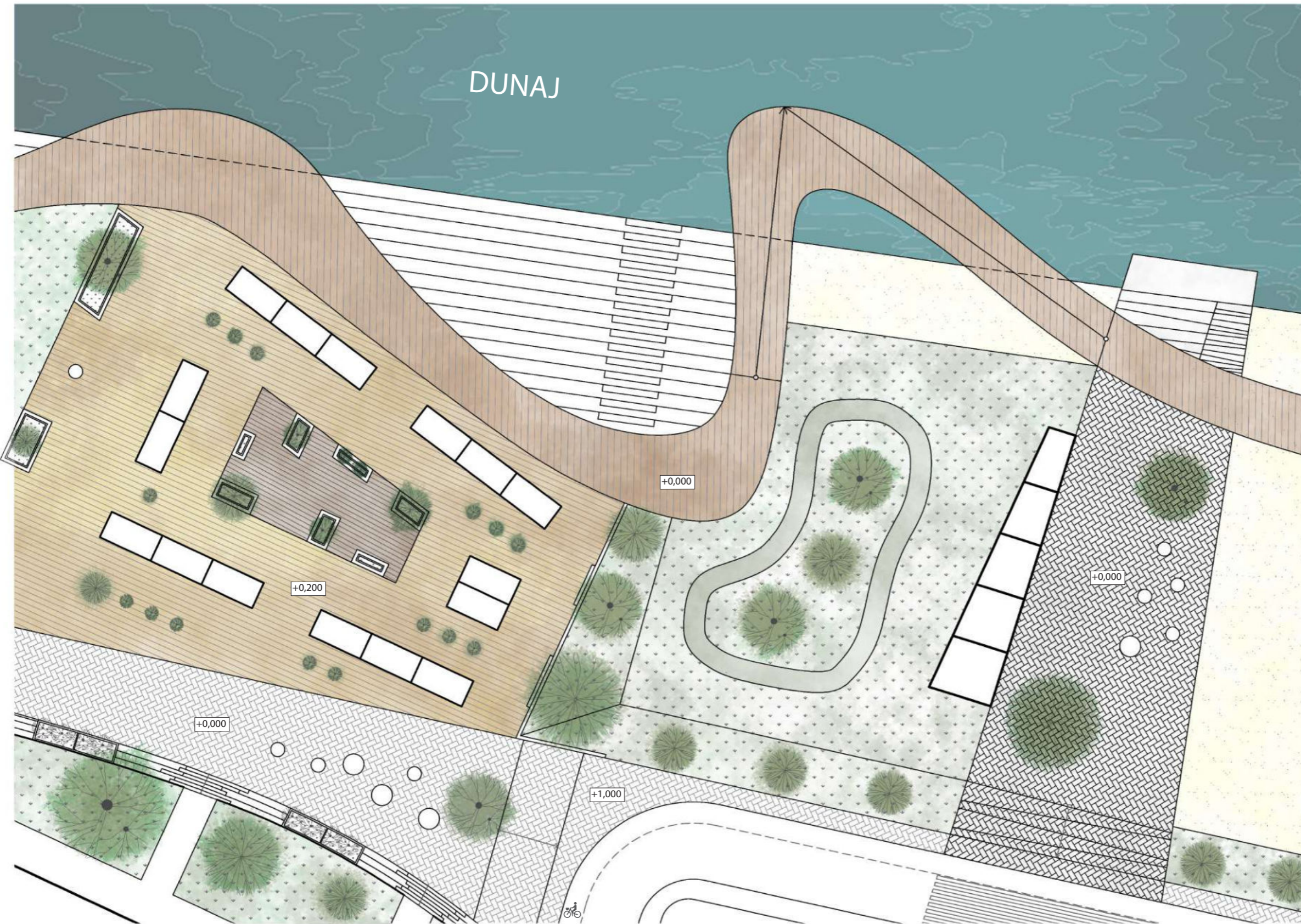

LEGENDA

-  SPEVNENÉ PLOCHY
-  SPEVNENÉ PLOCHY - ZÁMKOVÁ DLAŽBA - TMAVÁ
-  SPEVNENÉ PLOCHY - ZÁMKOVÁ DLAŽBA - SVETLÁ
-  NESPEVNENÉ PLOCHY - ZATRÁVNENÉ PLOCHY
-  NESPEVNENÉ PLOCHY - PIESKOVÉ PLOCHY
-  SPEVNENÁ PLOCHA - DREVENÁ PLOCHA - TMAVÁ
-  SPEVNENÁ PLOCHA - TREVENÁ PLOCHA - SVETLÁ
-  VYSOKÁ ZELEN



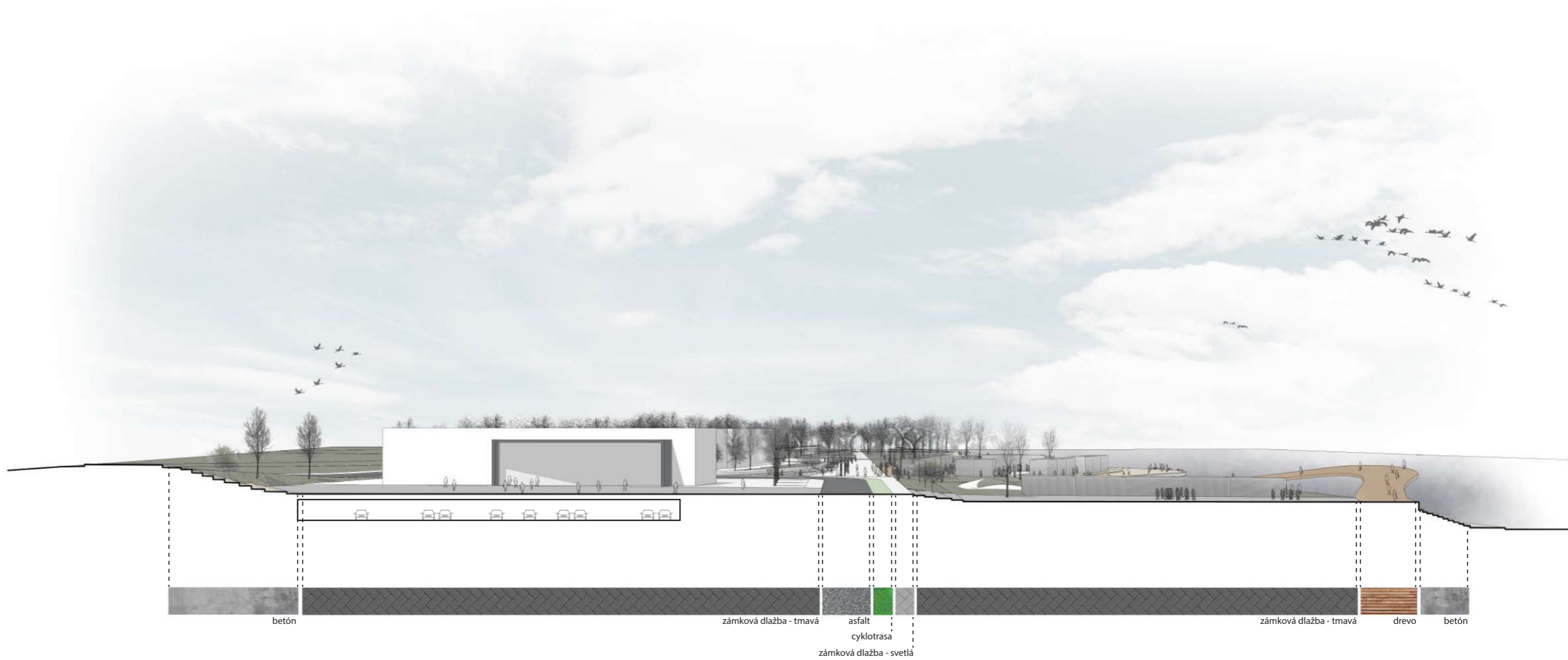

REZ A - A' _ TYRŠOVO NÁBREŽIE









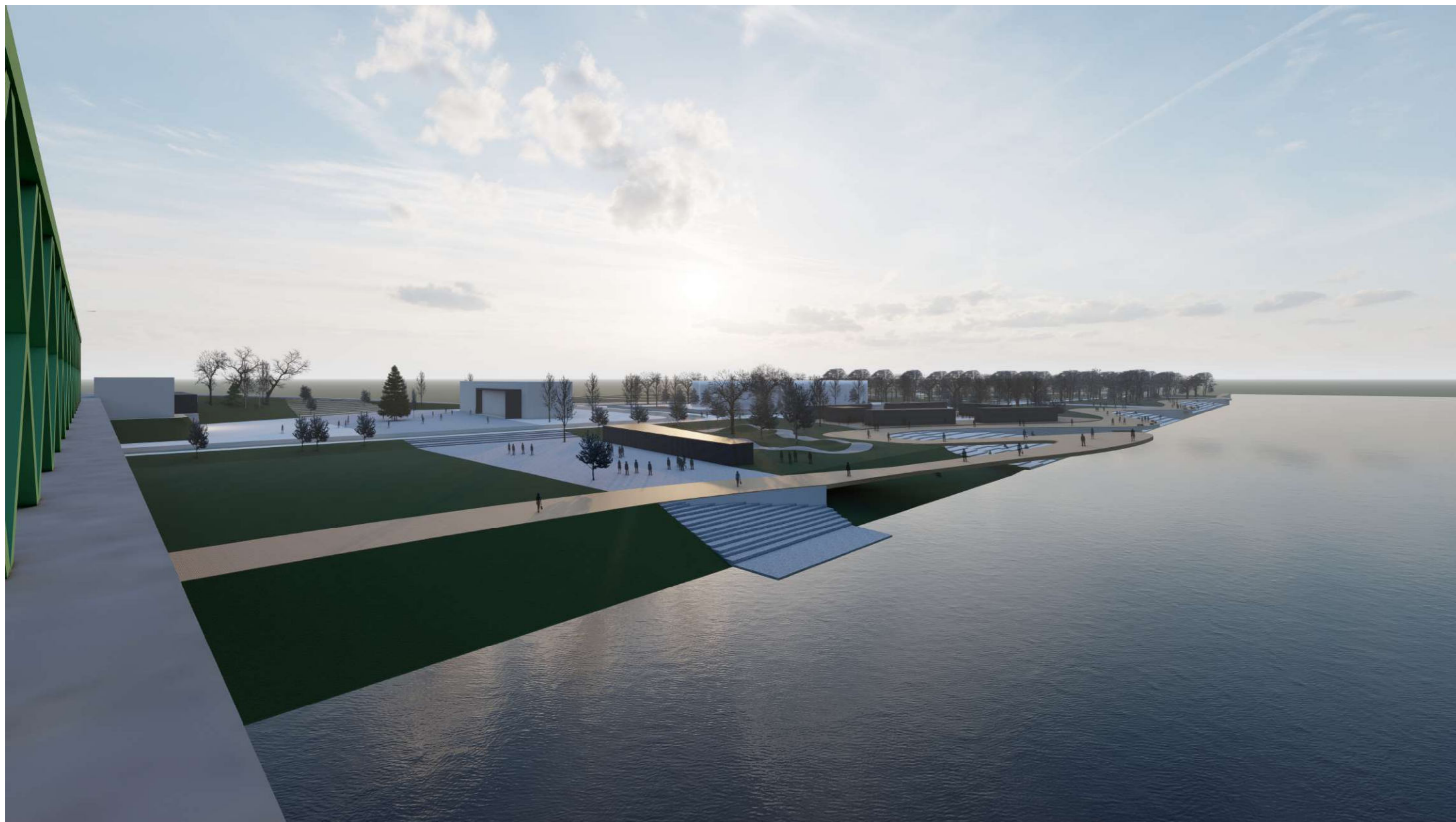



OSOBNÝ PRÍSTAV

Bc. Veronika Slížová
VA FUZO
ATIII

Projekt architektonickej štúdie rieši rekonštrukciu Osobného prístavu v Bratislave. Cieľom projektu bolo vytvoriť reprezentatívny charakter stavby, ktorá zároveň slúži ako "vstupná brána" pre turistov prichádzajúcich do mesta lodnou dopravou.

Prístav sa nachádza na Fajnorovom nábreží v Bratislave. Panorámu za ním tvorí historická zástavba Slovenského národného múzea a Strednej priemyselnej školy strojníckej.

Vo svojom návrhu som zohľadnila existujúci nosný systém aj celkový výraz a pôdorys budovy. Rovnako zohľadňujem pôvodné použité materiály, ktorými sú sklo, mramor a hliník, a v značnej miere sú v návrhu obdobne zastúpené. Značnú časť objektu tvorí ľahký obvodový plášť, ktorý priestor opticky otvára a zároveň nadväzuje na pôvodný raster. Zasklené plochy dopĺňam o tieniace lamely. Plné plochy sú obložené kamenným obkladom. Škálu použitých povrchových materiálov dopĺňa biela omietka a pohľadový betón, ktoré zvýraznia jednoduché a čisté línie objektu.

Na prvom nadzemnom podlaží navrhujem celkové zázemie prístavu, veľkorysú halu, ktorá slúži na odbavenie cestujúcich, predaj lístkov, info centrum či obchod. Samostatná časť podlažia slúži ako prenajímateľný priestor.

Druhé nadzemné podlažie tvorí administratíva prístavu a reštaurácia s variabilným spoločensko-výstavným priestorom.

Ako prístavbu navrhujem ustúpené menšie tretie nadzemné podlažie, ktoré tvorí kaviareň/bar, s priamym vstupom na strechu, ponúkajúcu návštevníkom výhľady na panorámu mesta. Časť strechy je riešená ako pobytová, a časť ako extenzívna zeleň.

Podzemné podlažie slúži ako technické zázemie a sklady.

Objekt má po rekonštrukcii spĺňať reprezentatívny charakter, podporiť turizmus v meste, a zároveň byť otvorený novonavrhanými prevádzkami aj domácim obyvateľom hlavného mesta.

ROK VÝSTAVBY_1968

LOKALITA_Fajnorovo nábrežie Bratislava

AUTOR_projektanti firmy EM-31 z Budapešti





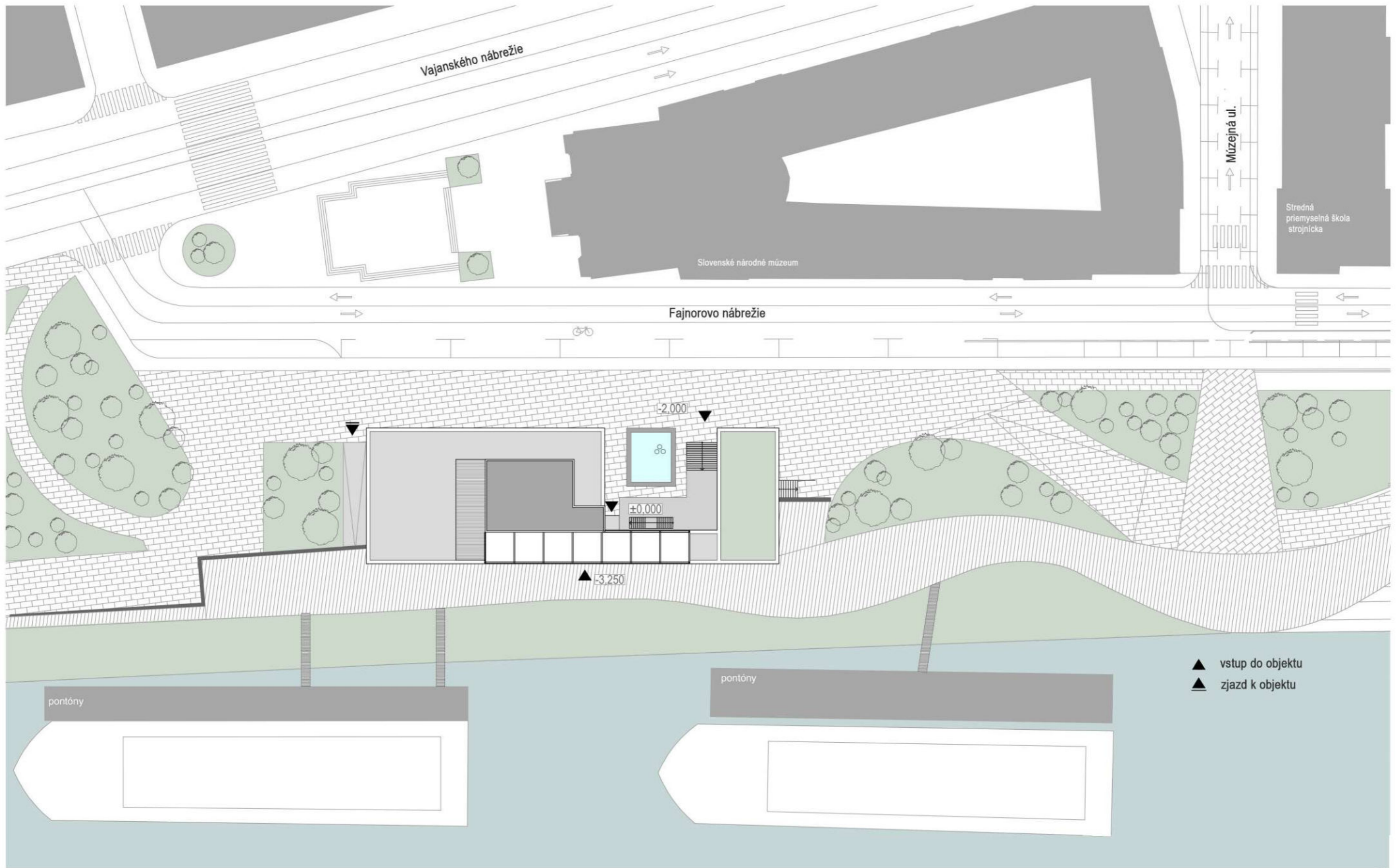

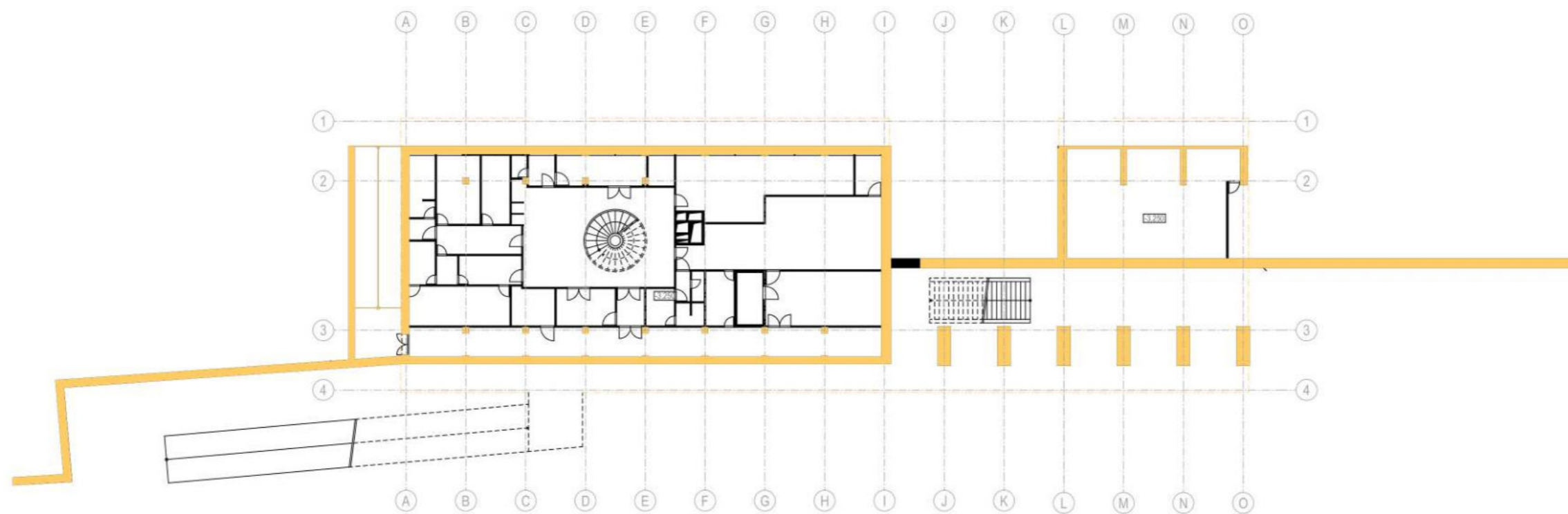

PŮVODNÝ STAV

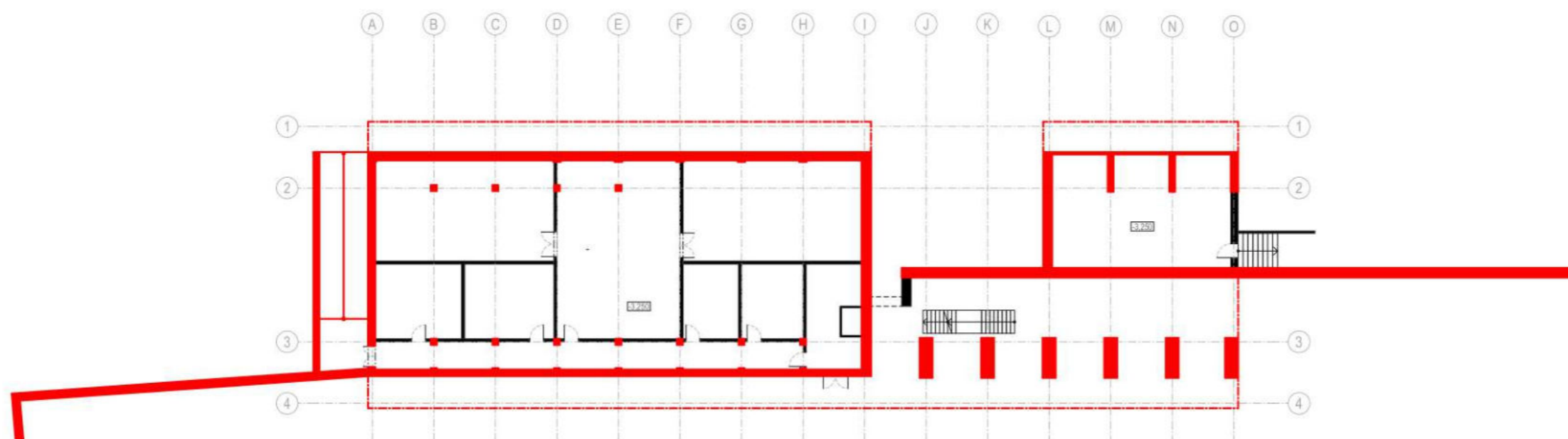

NAVRHOVANÝ STAV



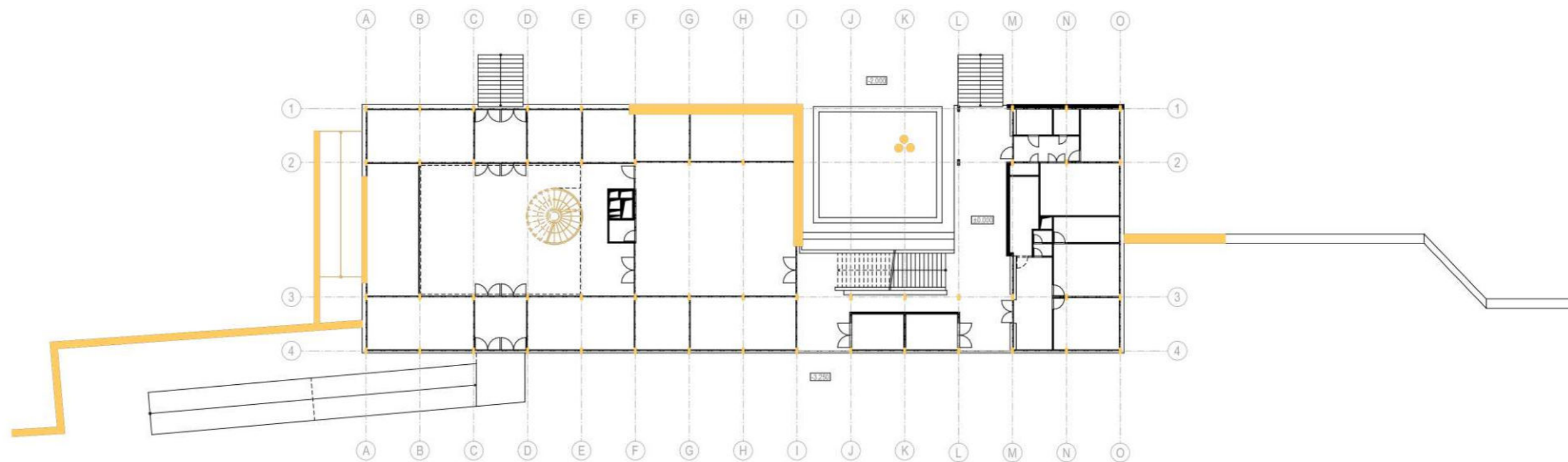

PŮVODNÝ STAV

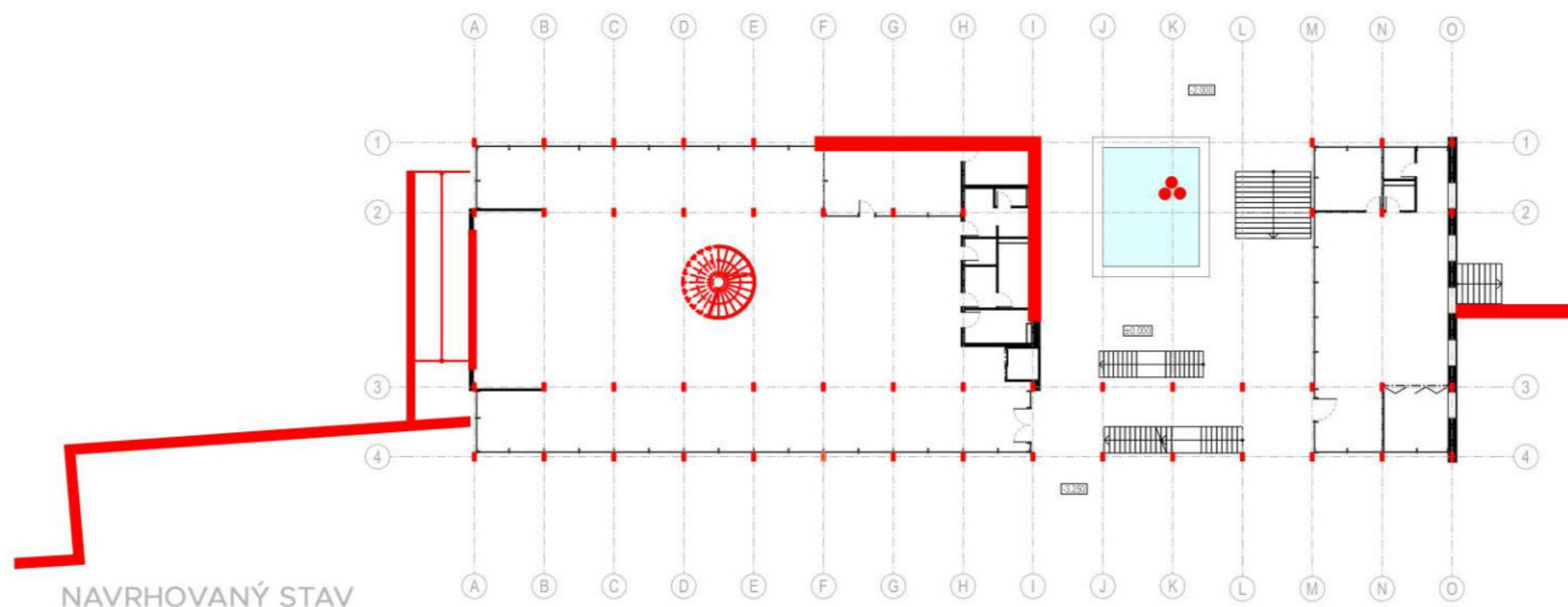

NAVRHOVANÝ STAV



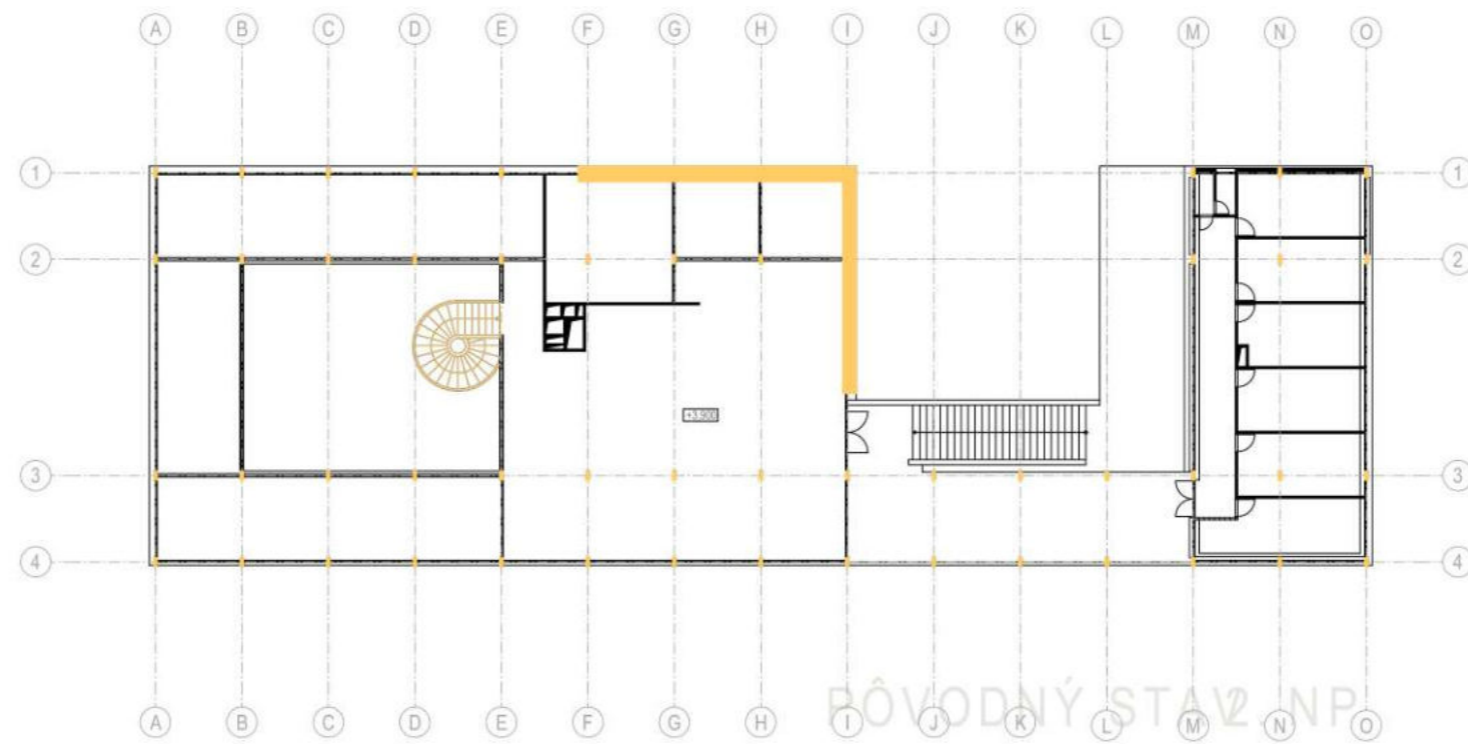

PŮVODNÝ STAV

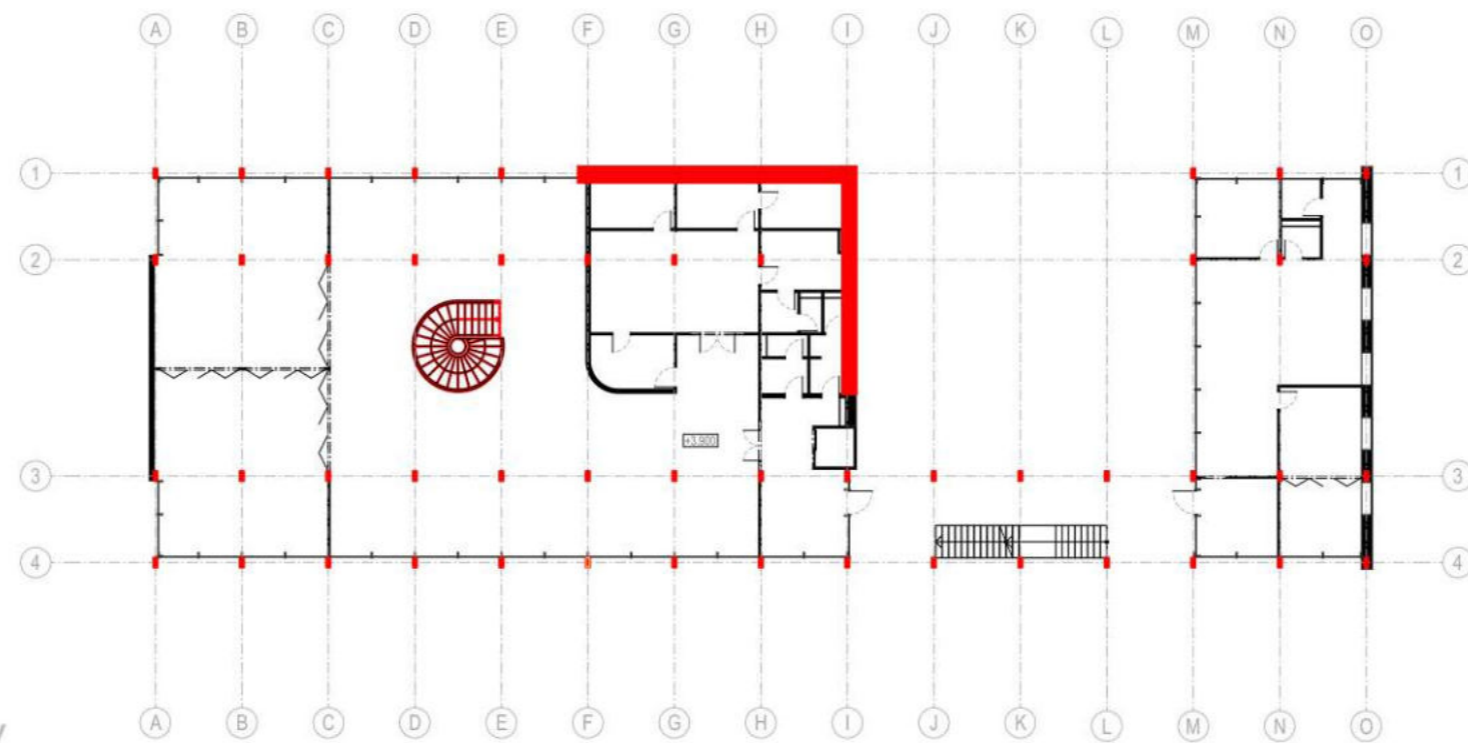

NAVRHOVANÝ STAV



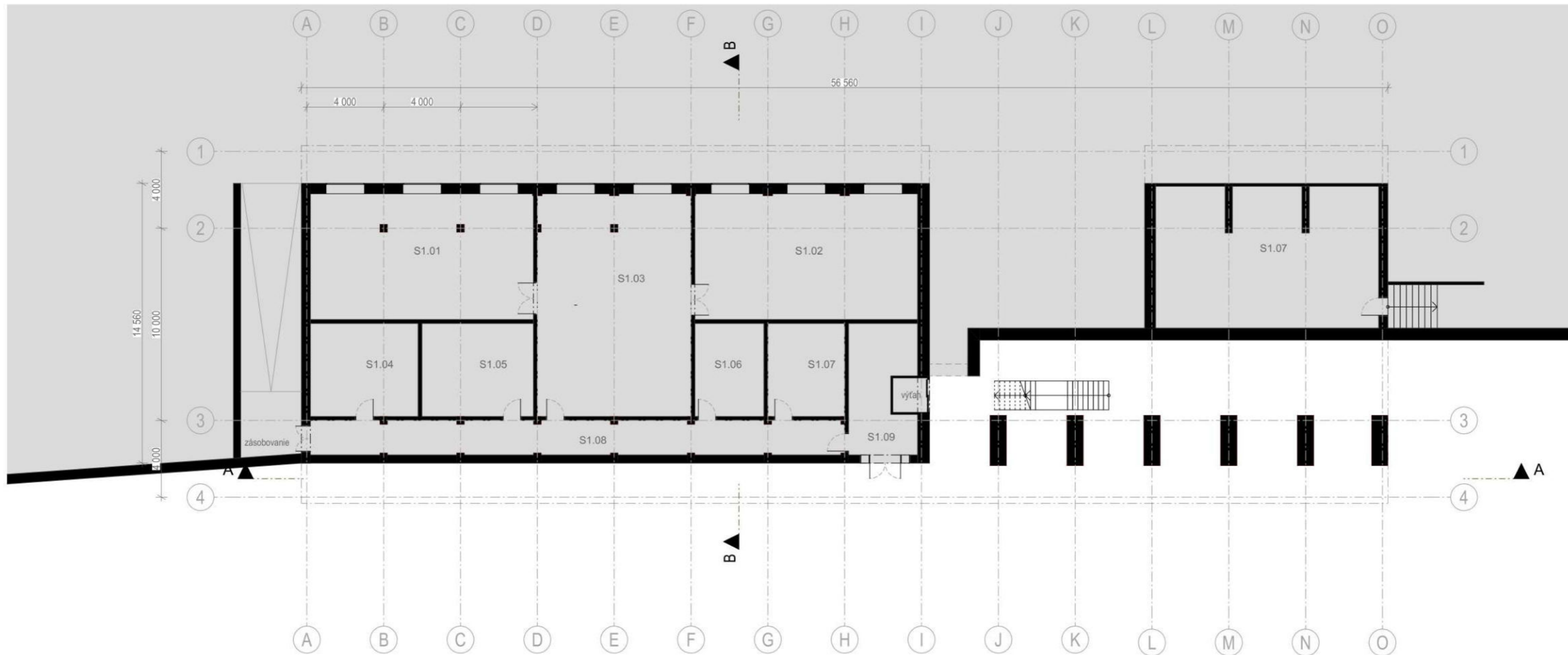

Legenda miestností 1.PP

P.č.	Názov miestnosti	Plocha (m ²)
S1.01	Vzduchotechnika	75,79
S1.02	Technológie	76,13
S1.03	Technické zázemie	92,72
S1.04	Sklad	27,18
S1.05	Sklad	28,15
S1.06	Sklad	17,46
S1.07	Sklad	19,39
S1.07	Sklady	83,91
S1.08	Chodba	49,55
S1.09	Chodba	21,85
		492,13 m ²



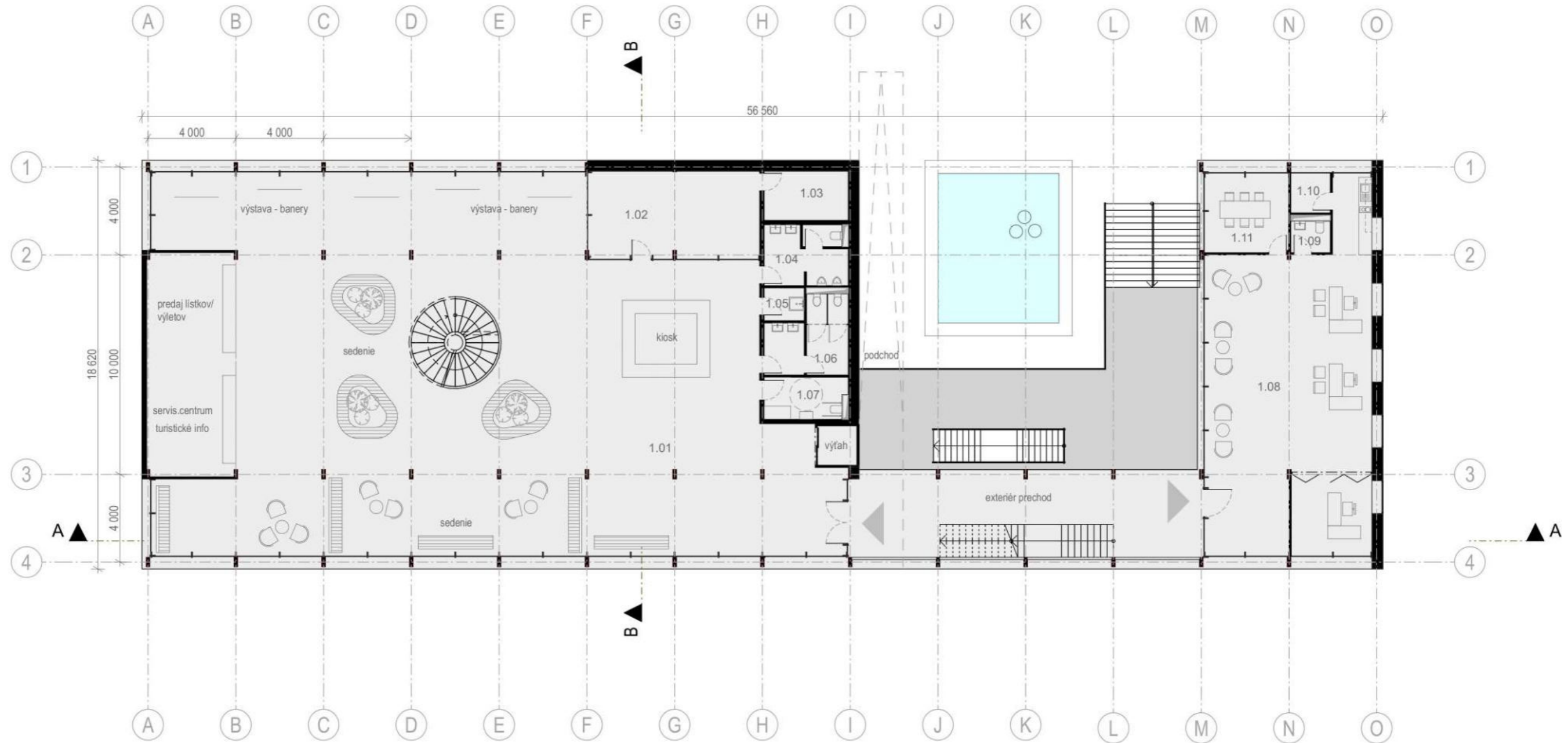

Legenda miestností 1.NP

P.č.	Názov miestnosti	Plocha (m2)
1.01	Foyer	472,95
1.02	Obchod	31,49
1.03	Skład	8,56
1.04	WC muži	10,07
1.05	Upratovačka	2,74
1.06	WC ženy	11,61
1.07	WC ZŤP	7,02
1.08	Prenajímateľný priestor	110,92
1.09	WC zamestnanci	2,59
1.10	Skład	3,29
1.11	Zasadačka	14,01
		675,25 m ²



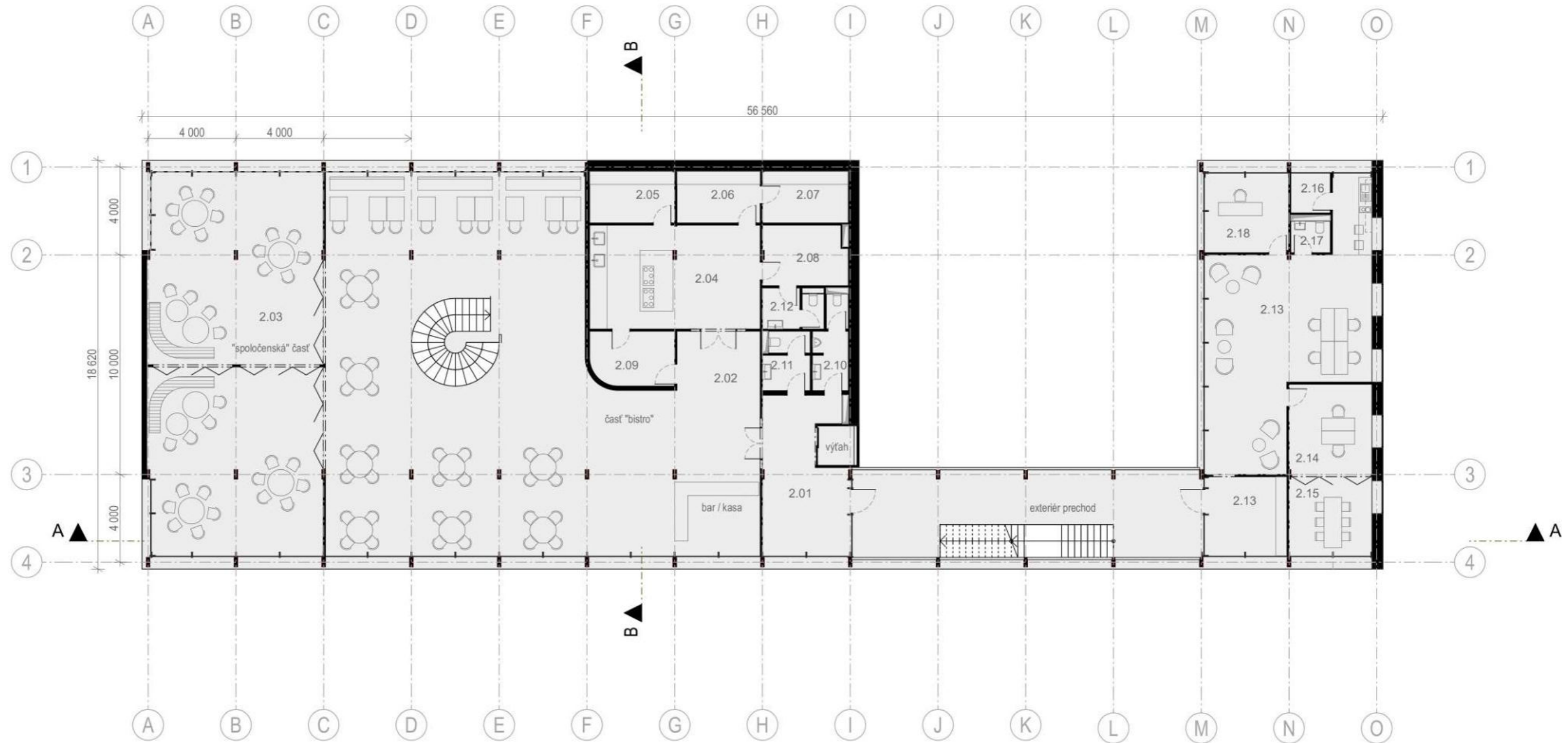

Legenda miestností 2.NP

P.č.	Názov miestnosti	Plocha (m ²)
2.01	Vstupná hala	28,74
2.02	Reštaurácia - bistro	278,26
2.03	Spoločenská časť	139,34
2.04	Kuchyňa	36,72
2.05	Sklad	9,14
2.06	Chladený sklad	8,95
2.07	Mrazený sklad	9,20
2.08	Zamestnanci šatňa	10,38
2.09	Odpad	9,34
2.10	WC muži	6,13
2.11	WC ženy	5,88
2.12	Zamestnanci hygiena	5,24
2.13	Administratíva prístavu	66,86
2.13	Zádverie	13,72
2.14	Administratíva kancelária	15,52
2.15	Zasadačka	13,75
2.16	Sklad	3,29
2.17	WC administratíva	2,59
2.18	Administratíva kancelária	14,01
		677,05 m ²

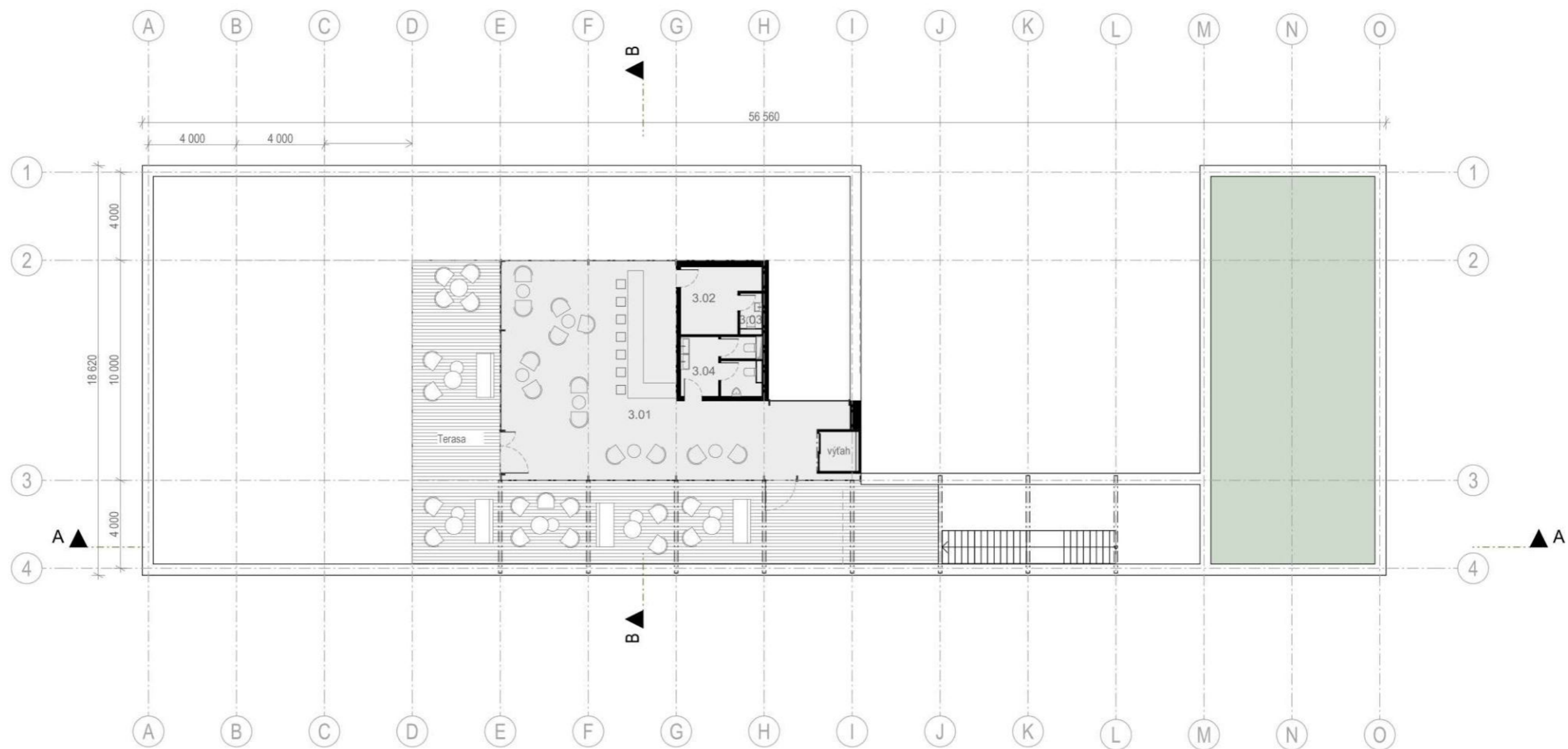

Legenda miestností 3.NP

P.č.	Názov miestnosti	Plocha (m ²)
3.01	Bar	105,12
3.02	Sklad	9,20
3.03	WC zamestnanci	1,60
3.04	WC zákazníci	9,99
		125,91 m ²



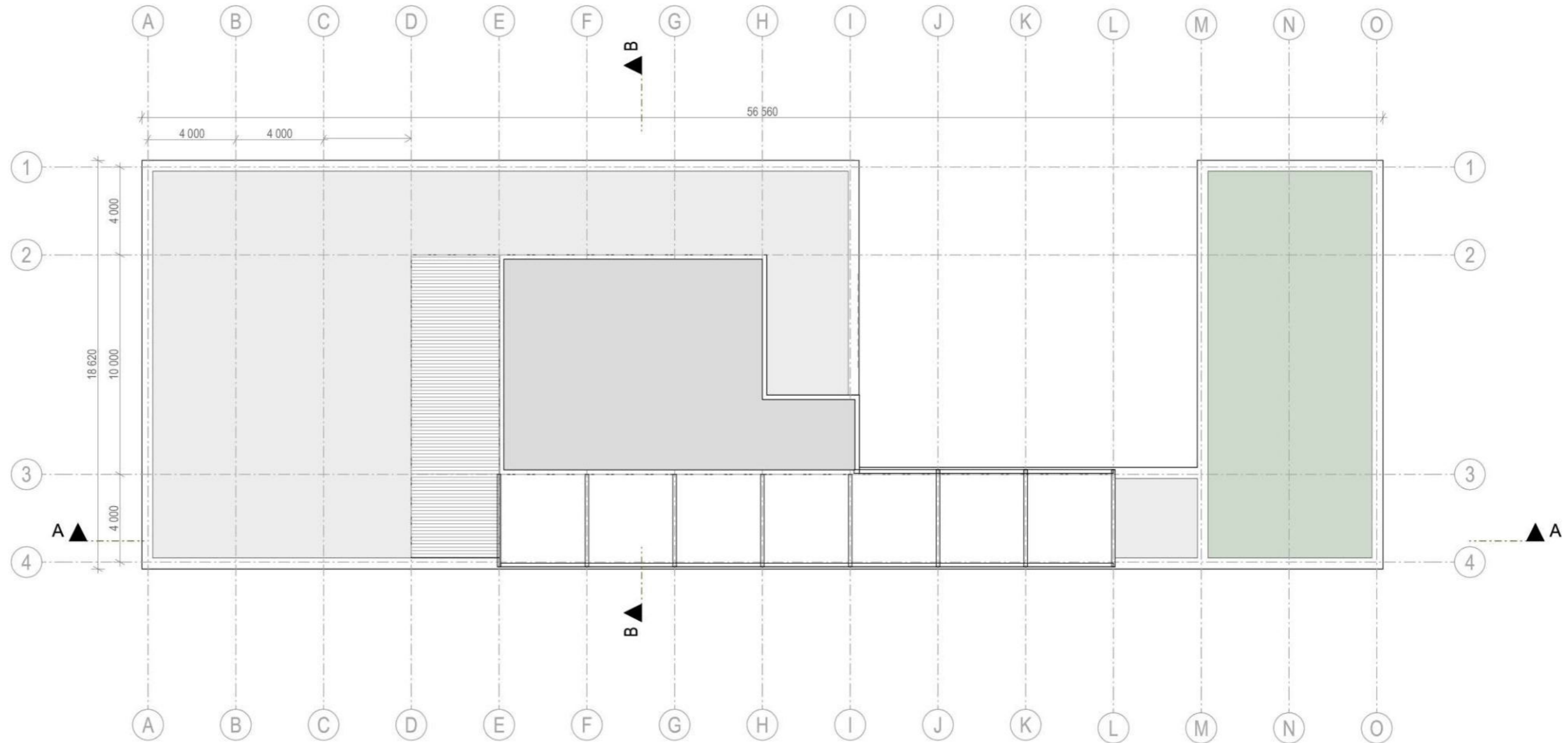

Časť strechy - vegetačná 151,57 m²
 Spevnená časť strechy 679,85 m²

Celková plocha strechy 831,42 m²



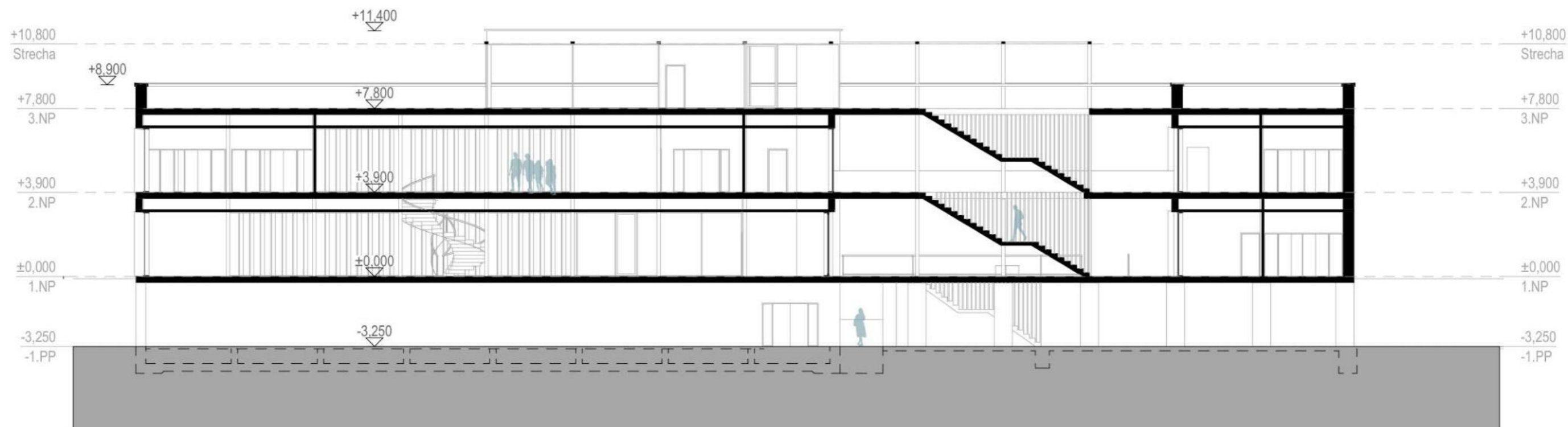

REZ A

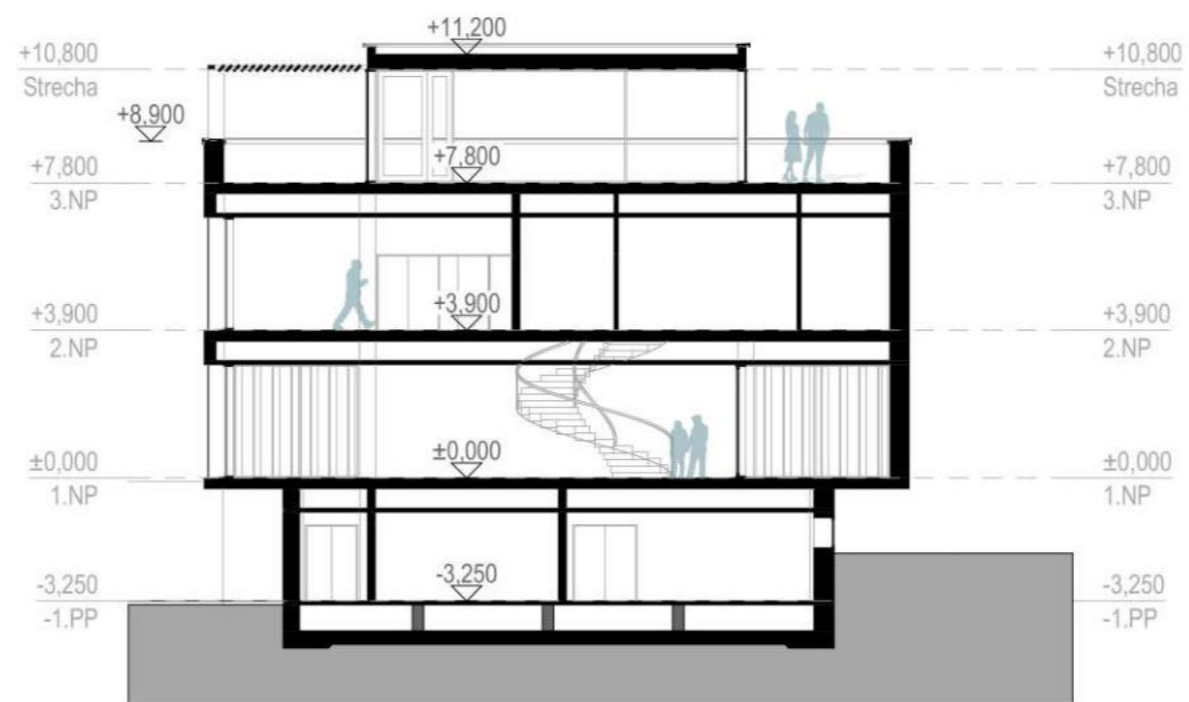

REZ B

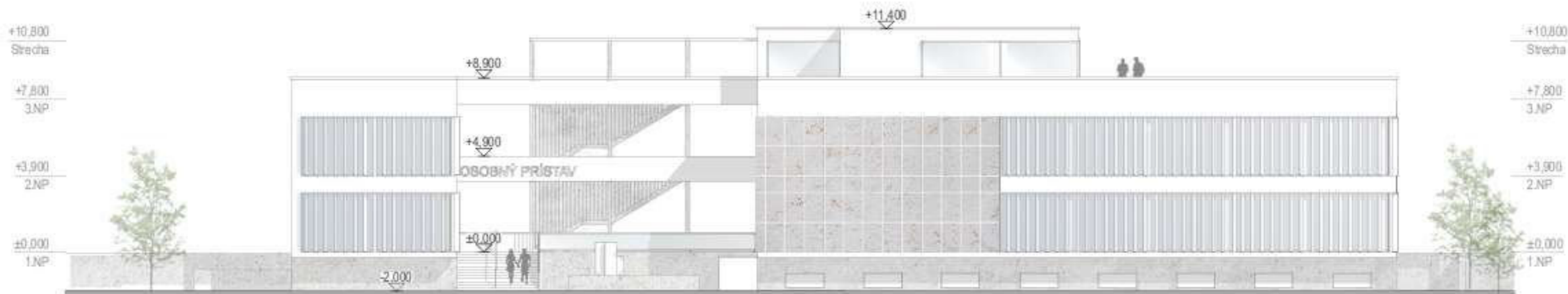

POHLAD SEVERNÝ

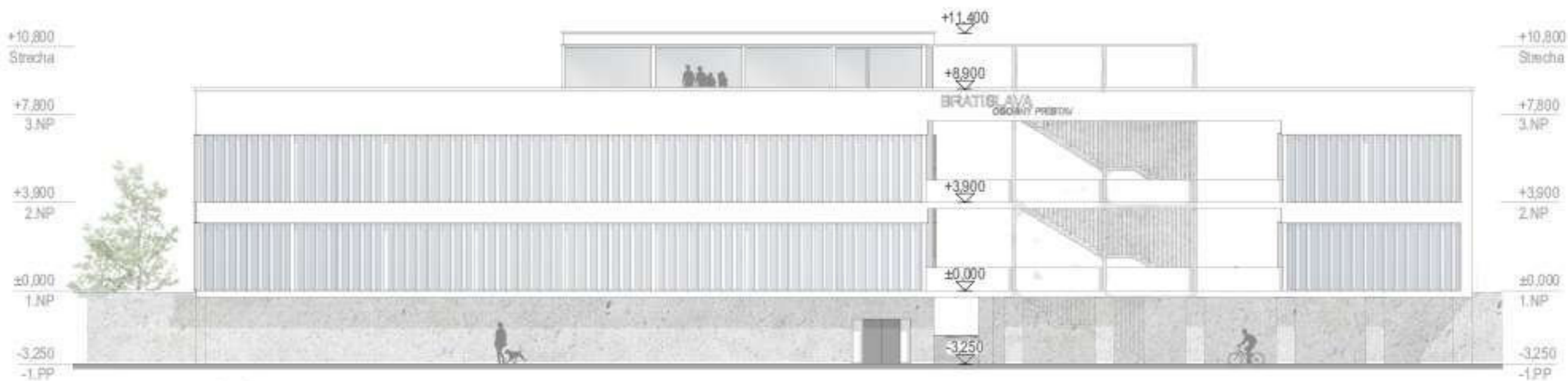

POHLAD JUŽNÝ



POHLAD ZÁPADNÝ

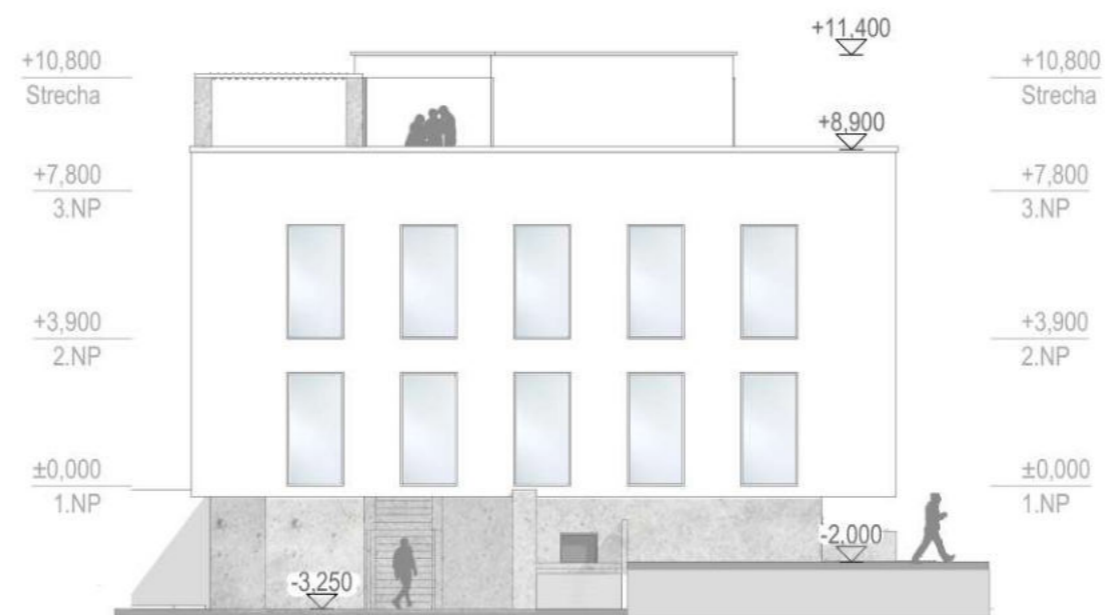

POHLAD VÝCHODNÝ













VA_FUZO

UMELKA

Bc. Adela Katarína Škorupová



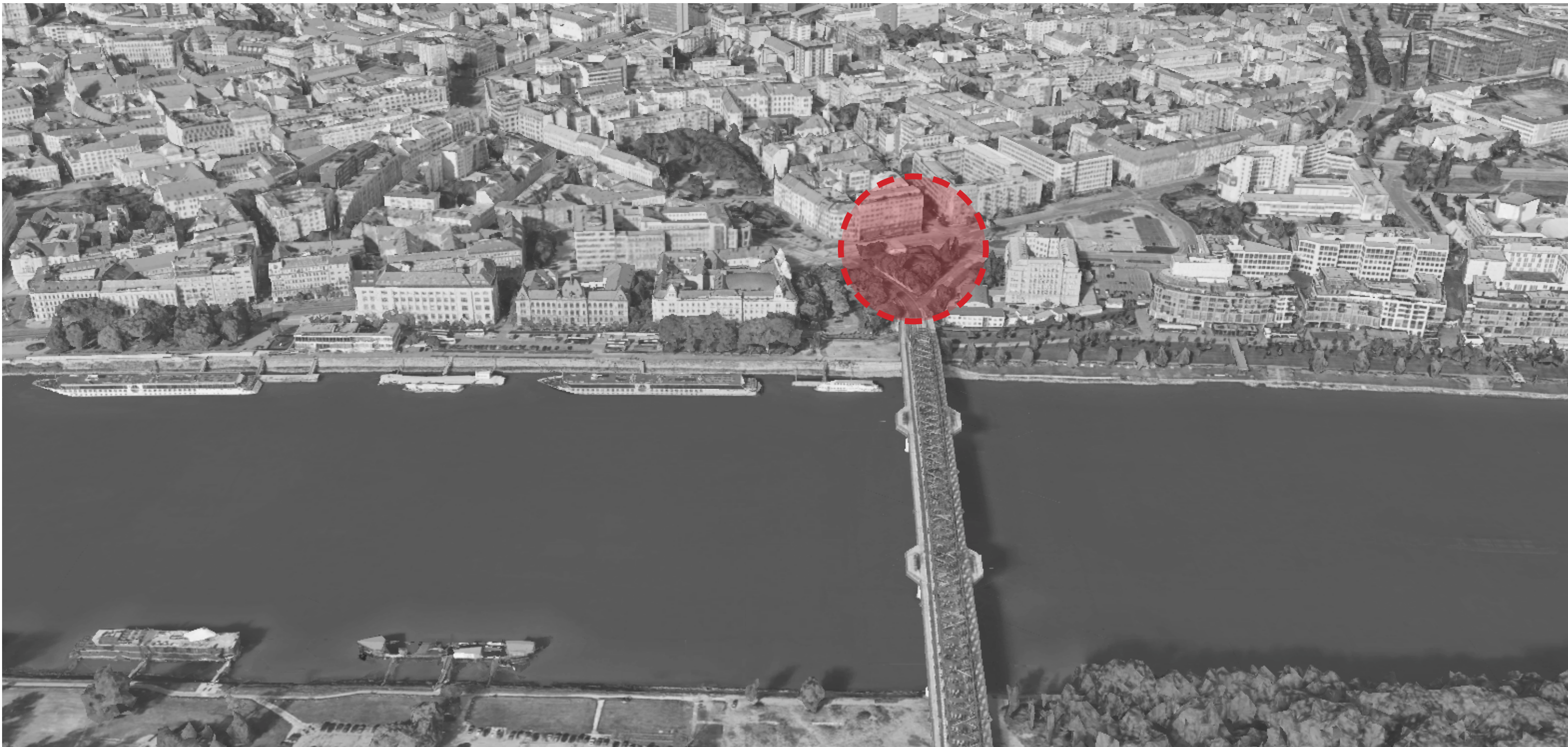

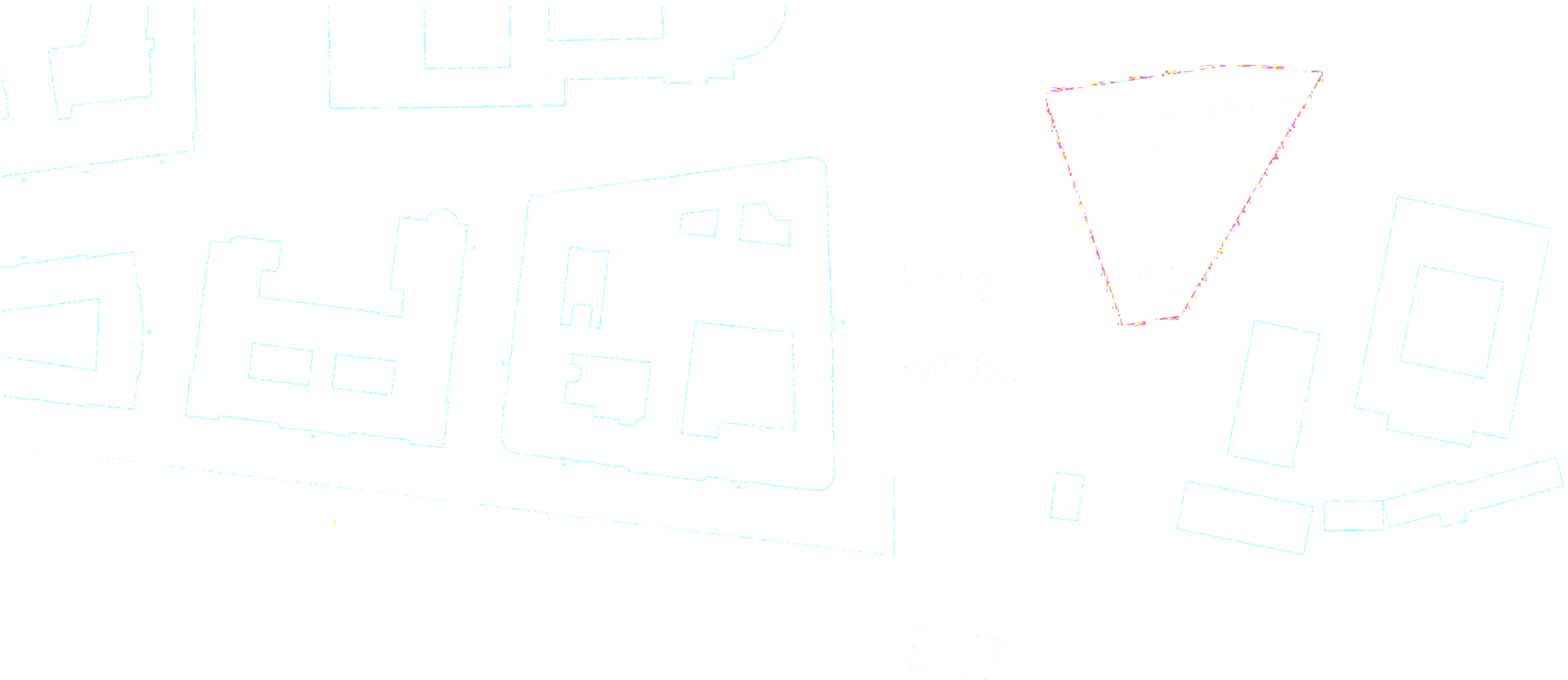

RIEŠENÉ ÚZEMIE

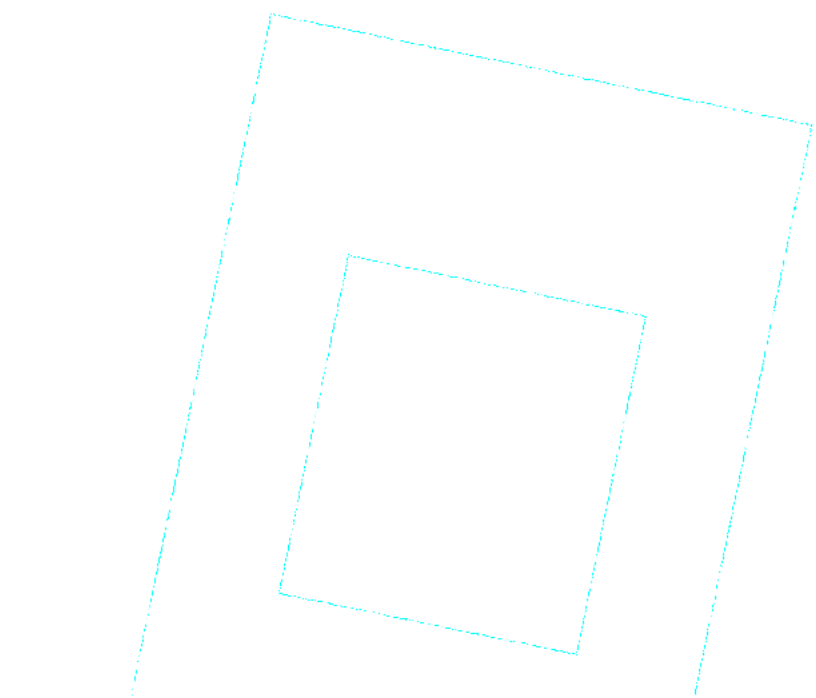
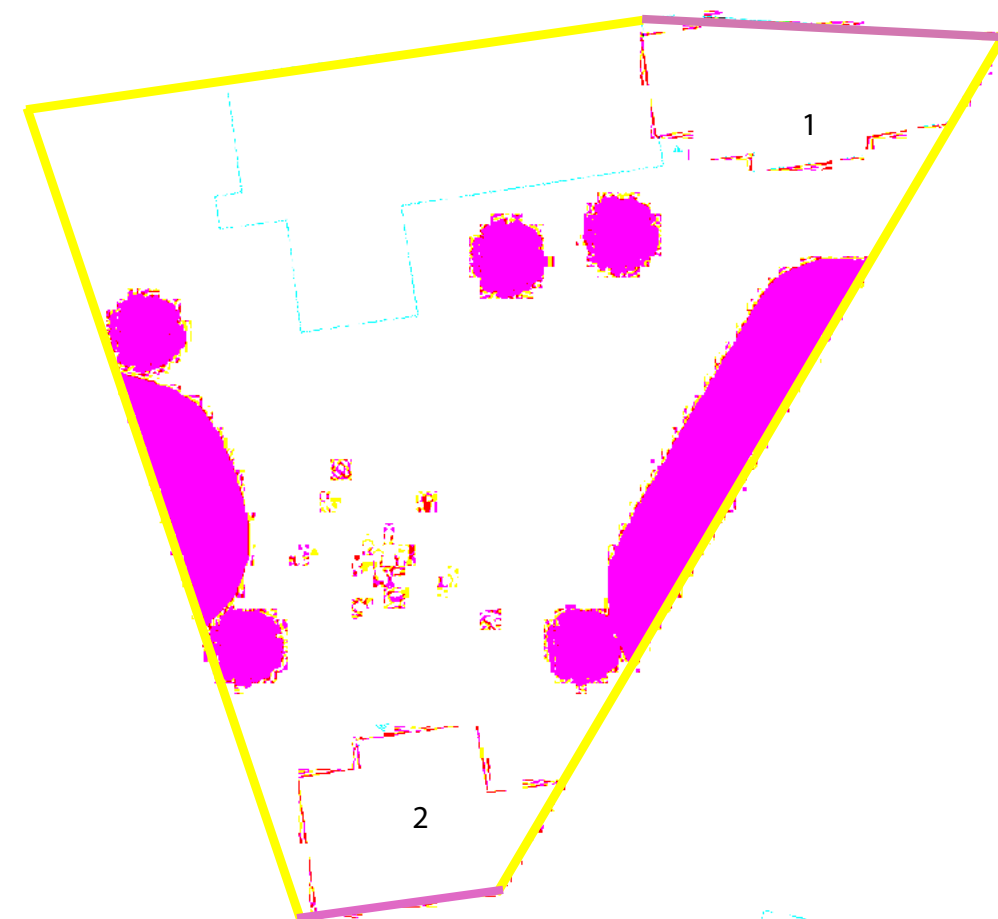

RIEŠENÉ ÚZEMIE

NAVRHOVANÉ BUDOVY

1 - PRÍSTAVBA - GALÉRIA

2 - DOSTAVBA - KAVIAREŇ, ART SHOP, APARTMÁN

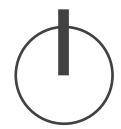

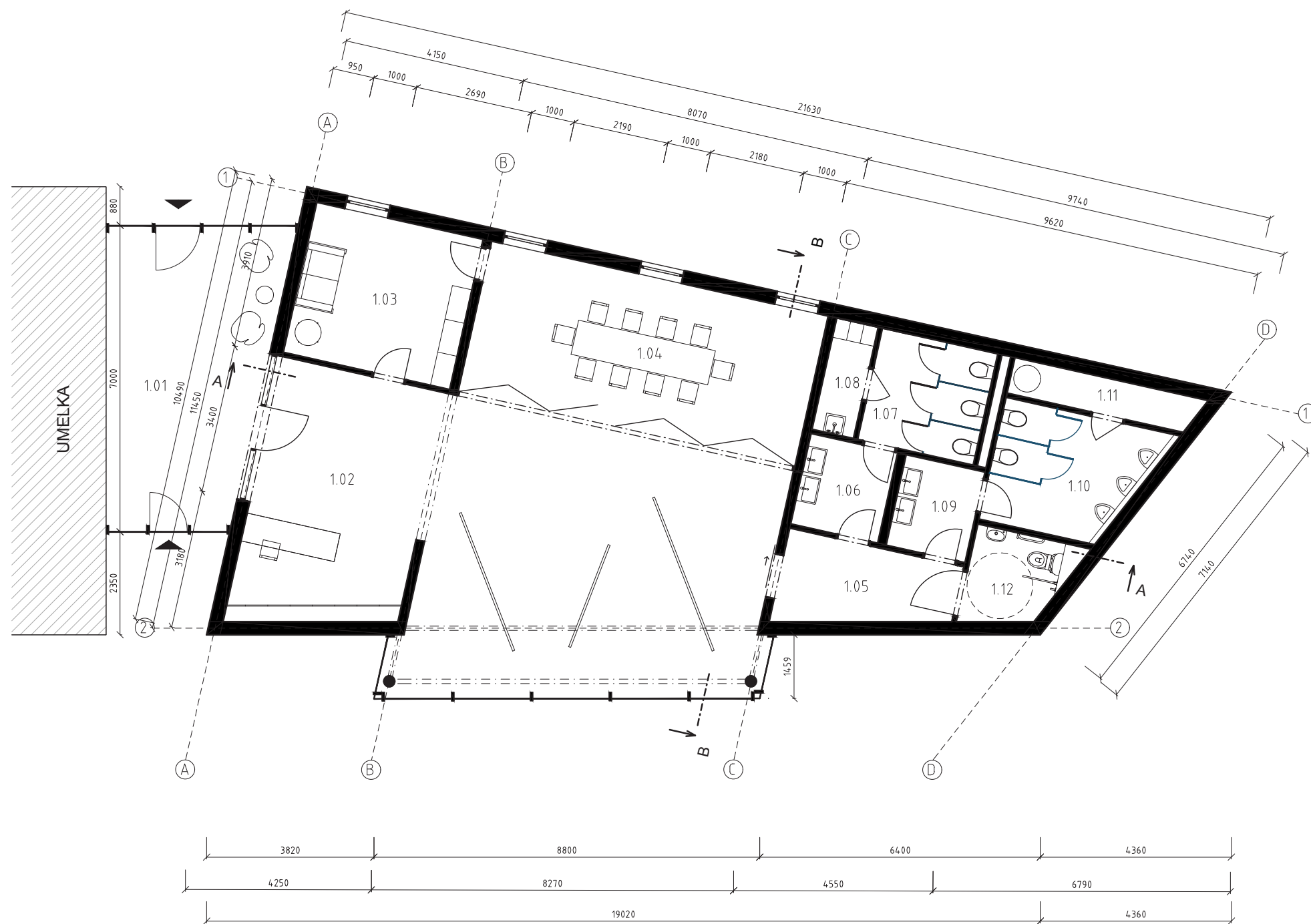

LEGENDA MIESTNOSTÍ	m ²
1.01 Vstupná hala	25,05
1.02 Vstupné priestory/recepcia	22,43
1.03 Šatňa	13,67
1.04 Workshopová miestnosť	28,34
1.05 Chodba	7,07
1.06 WC ženy predsieň	4,29
1.07 WC ženy	7,03
1.08 Miestnosť pre upratovačku	2,53
1.09 WC muži predsieň	3,89
1.10 WC muži	9,62
1.11 Technická miestnosť	3,58
1.12 WC pre imobilných	4,48
Celková užitková plocha 1.NP	143,30



POZDĹŽNY REZ A-A

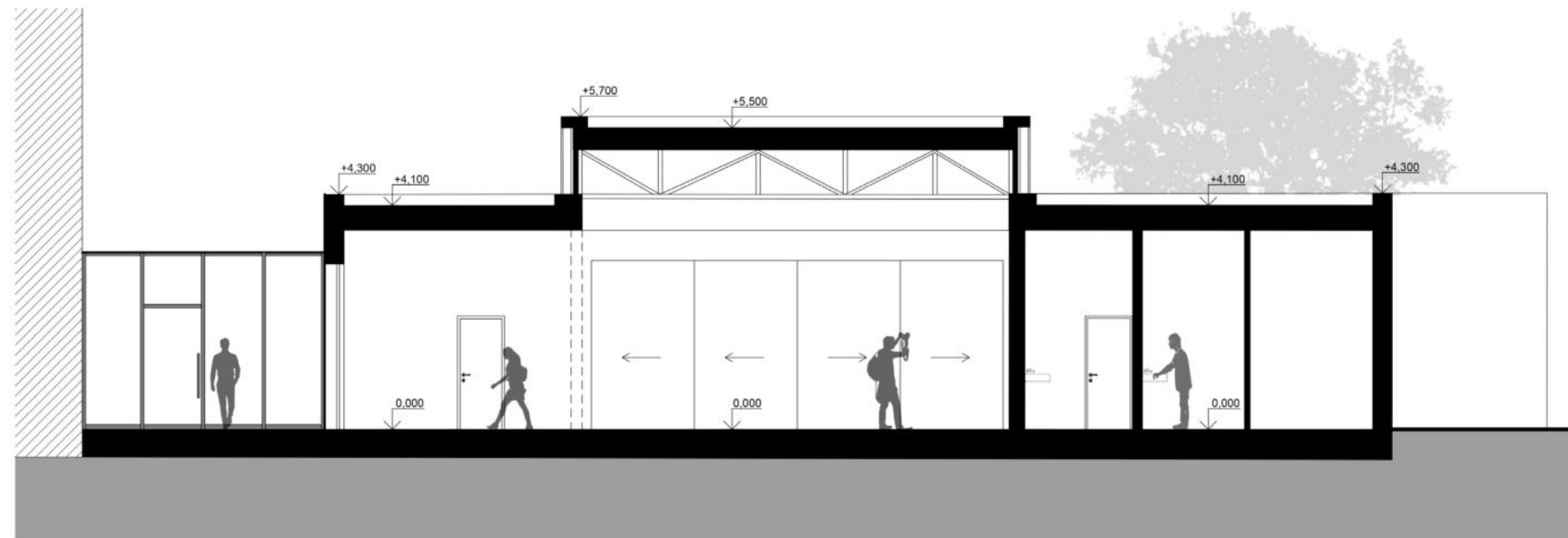

PRIEČNY REZ B-B

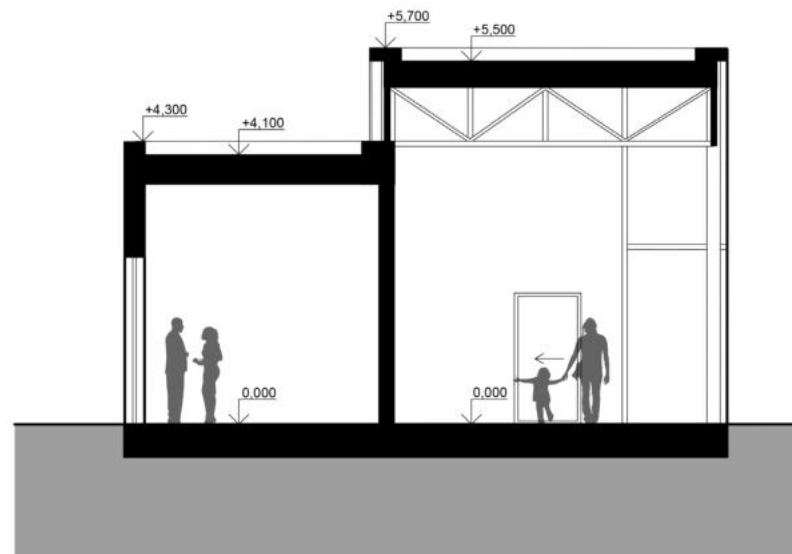

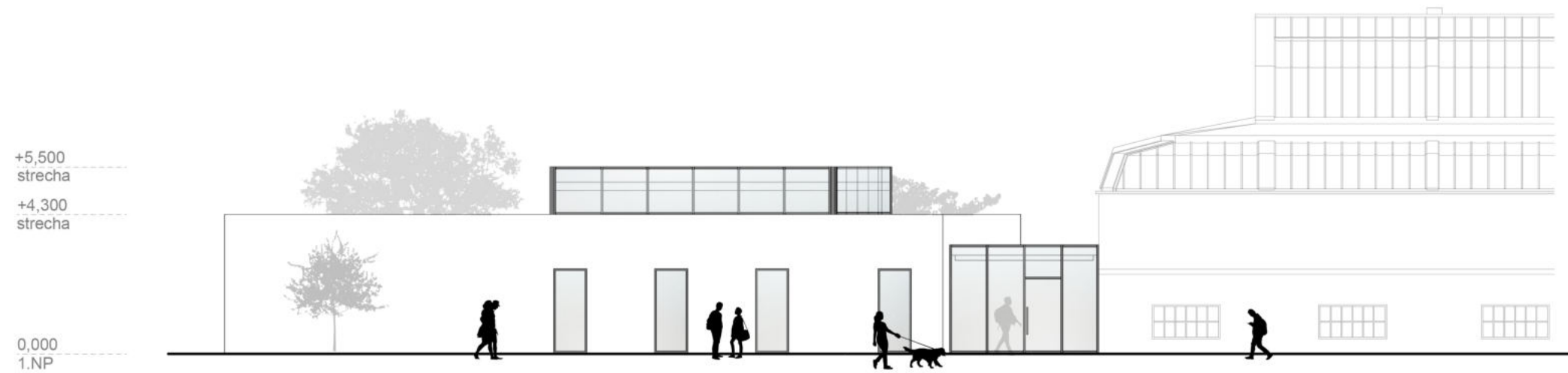

SEVERNÝ POHĚAD

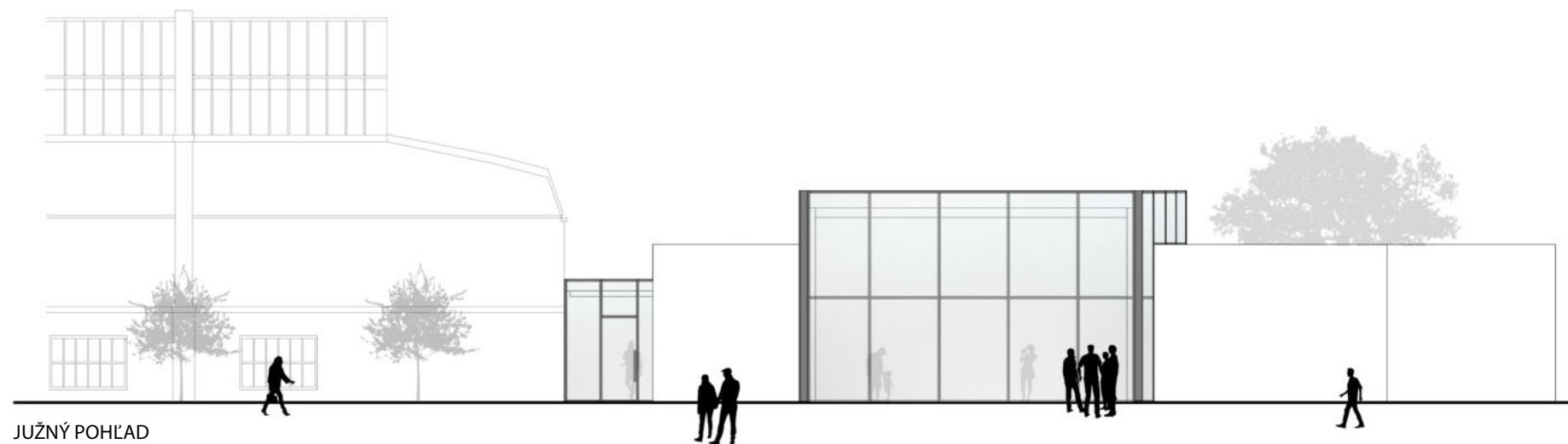

JUŽNÝ POHĚAD

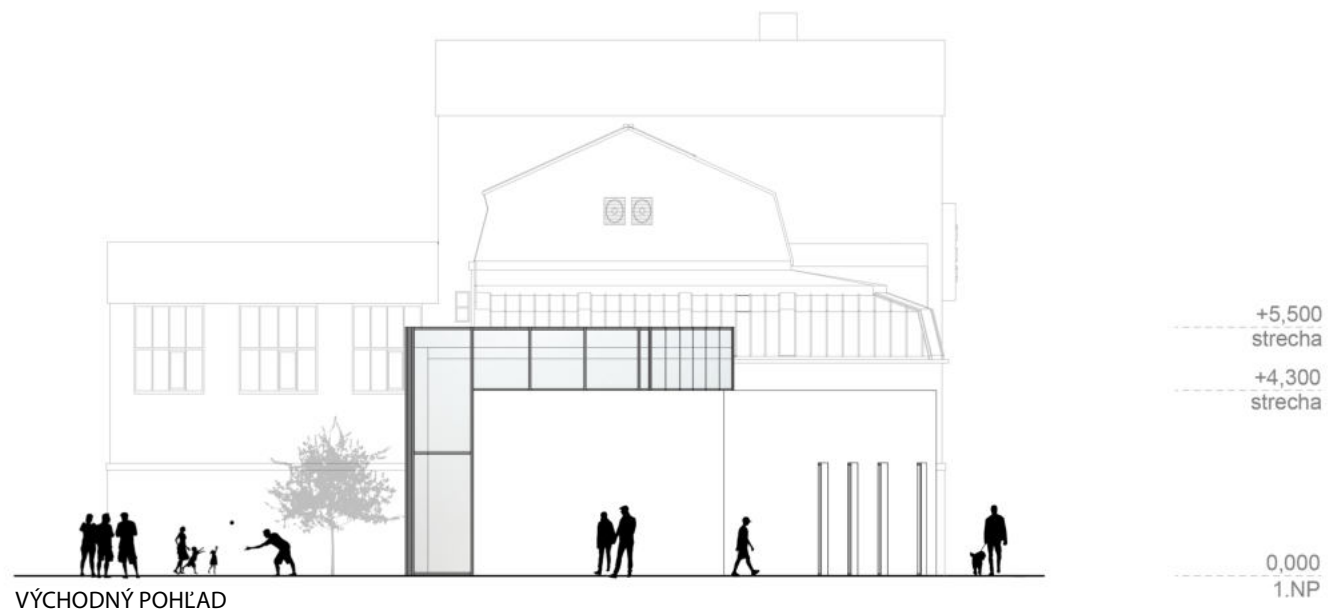

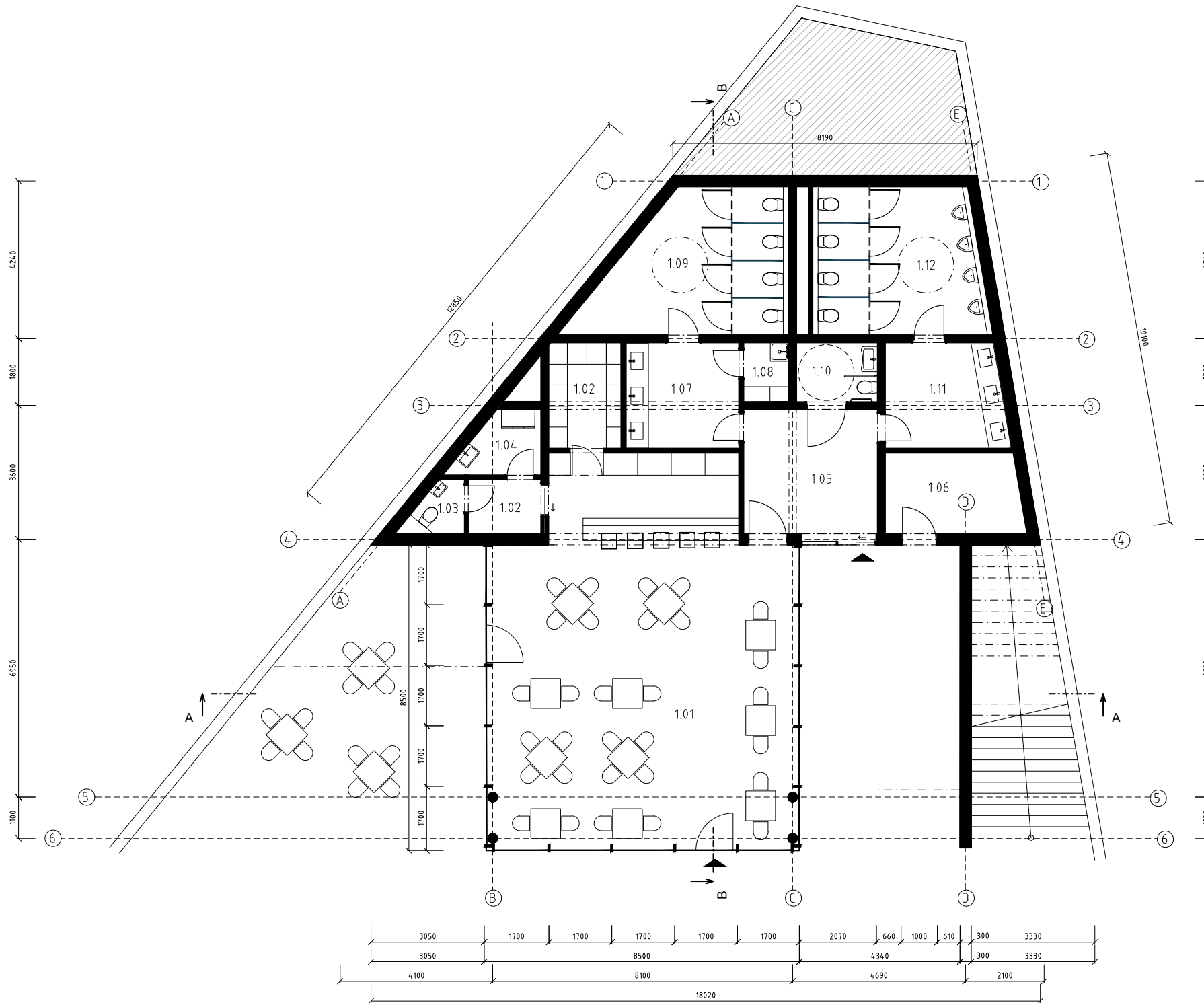

LEGENDA MIESTNOSTÍ		m ²
1.01	Kaviareň	81,80
1.02	Chodba	2,85
1.03	WC pre zamestnancov	1,87
1.04	Šatňa pre zamestnancov	3,40
1.05	Vstupná hala	12,10
1.06	Sklad	7,92
1.07	WC ženy predsieň	8,72
1.08	Miestnosť pre upratovačky	1,95
1.09	WC ženy	18,47
1.10	WC pre imobilných	3,49
1.11	WC muži predsieň	9,04
1.12	WC muži	18,08
Celková užitková plocha 1.NP		196,69

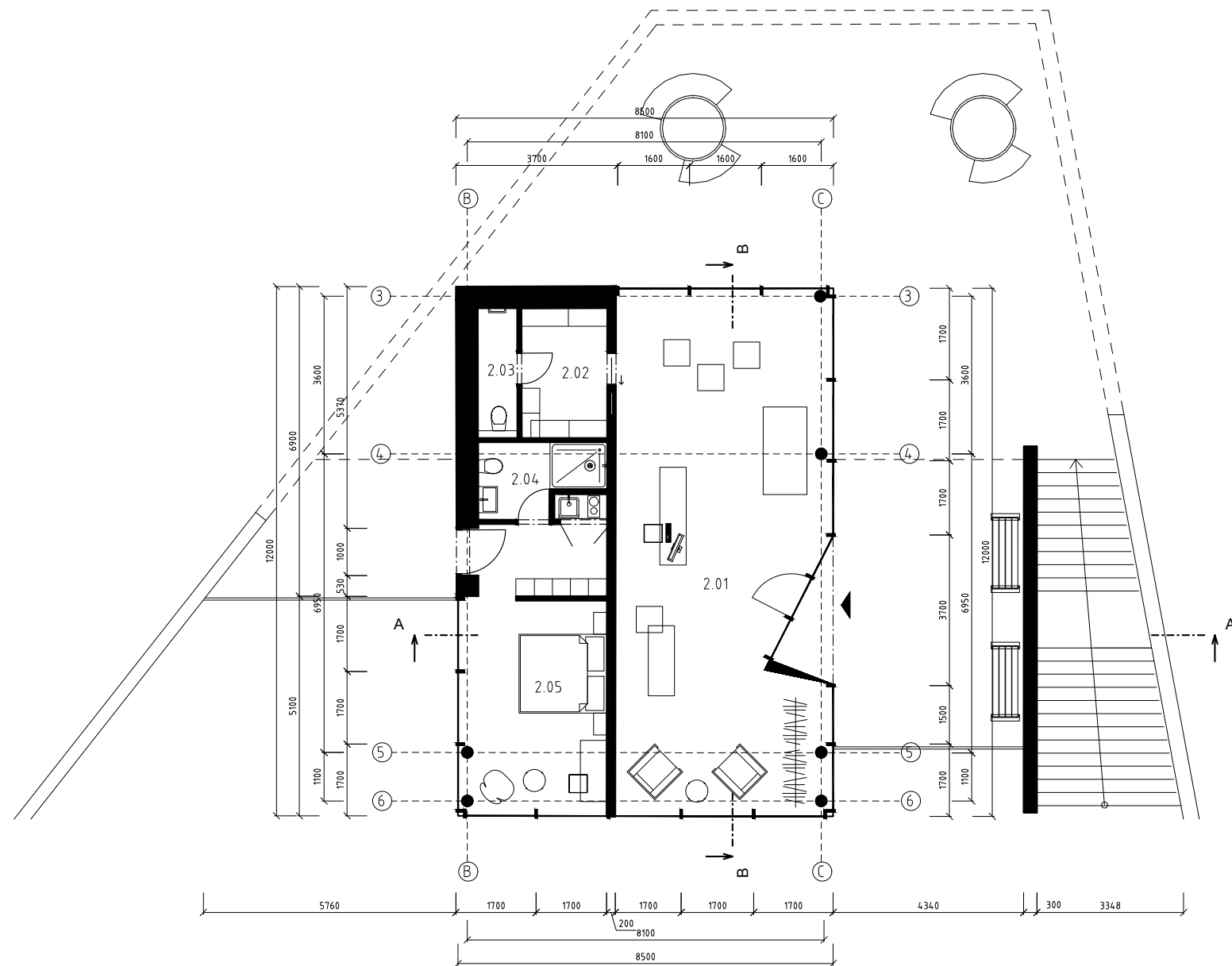

LEGENDA MIESTNOSTÍ		m ²
2.01	Art shop	57,48
2.02	Sklad	5,80
2.03	WC pre zamestnancov	2,65
2.04	Kúpeľňa	4,30
2.05	Apartmán	23,87
Celková užitková plocha 2.NP		94,10



POZDĹŽNY REZ A-A



PRIEČNY REZ B-B

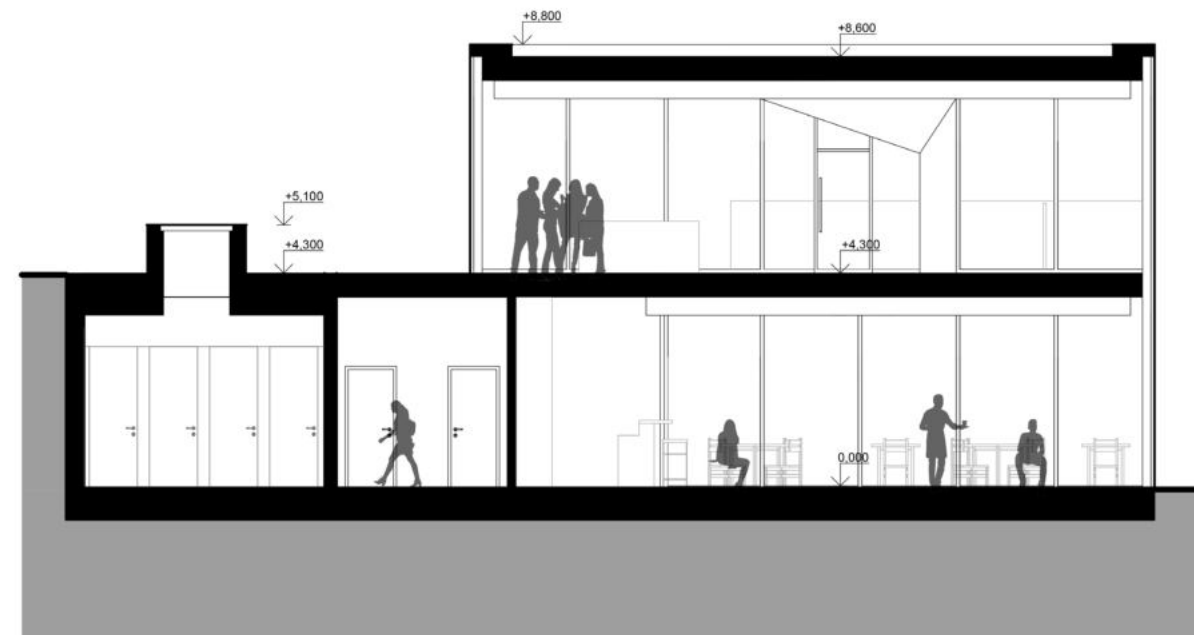

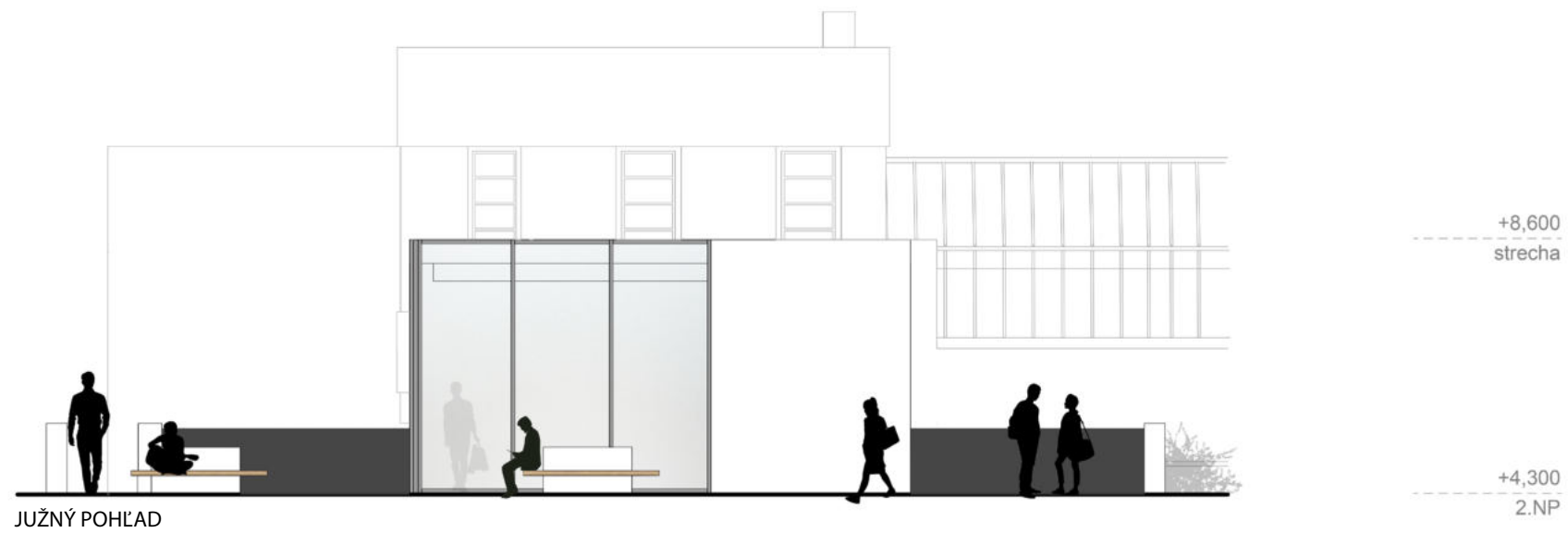
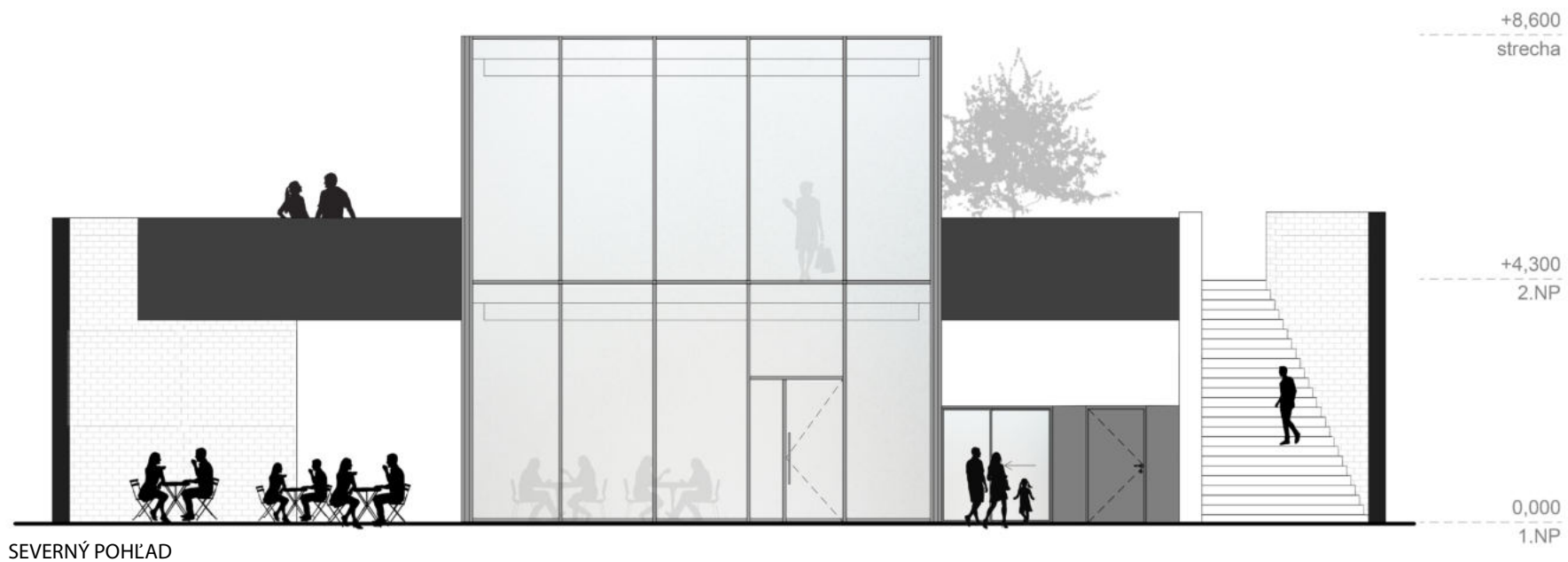

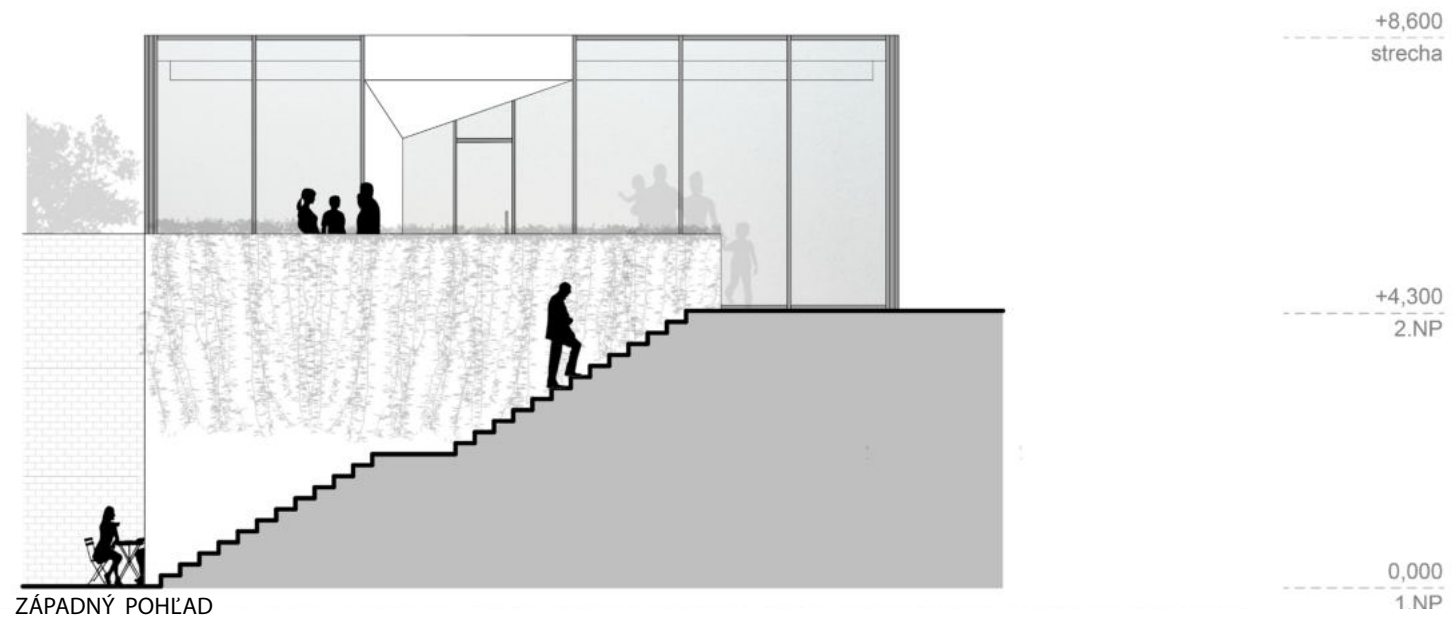



















VA_FUZO
„PRIESTOR INTERIÉRU V AREÁLI UMEĽKA“
Bc. Eva Matišáková





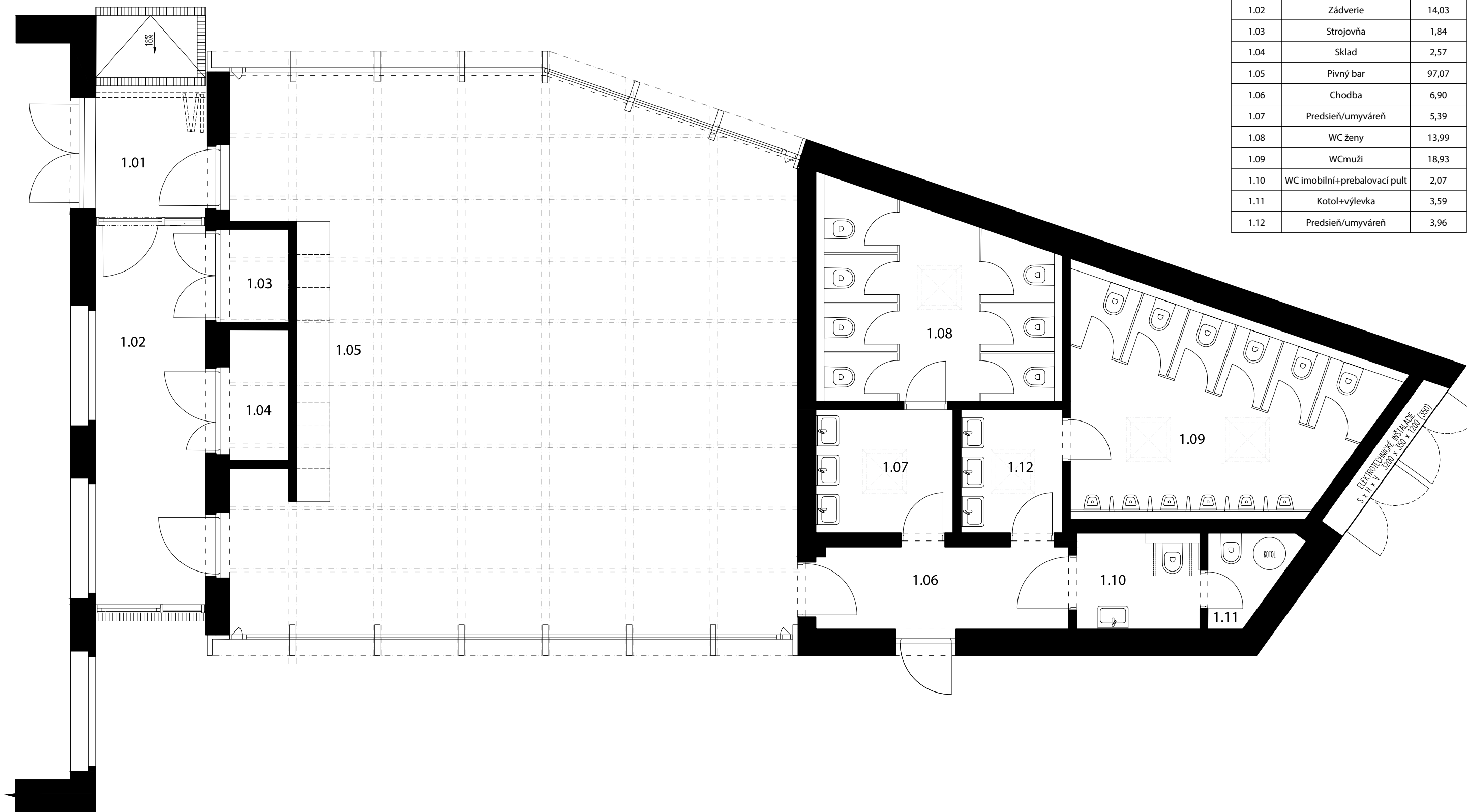

LEGENDA		
Č.	MIESTNOSŤ	PLOCHA M ²
1.01	Zádverie	4,38
1.02	Zádverie	14,03
1.03	Strojovňa	1,84
1.04	Sklad	2,57
1.05	Pivný bar	97,07
1.06	Chodba	6,90
1.07	Predsieň/umyváreň	5,39
1.08	WC ženy	13,99
1.09	WCmuži	18,93
1.10	WC imobilní+prebalovací pult	2,07
1.11	Kotel+výlevka	3,59
1.12	Predsieň/umyváreň	3,96

LEGENDA	
	Stavebné práce
	Búracie práce

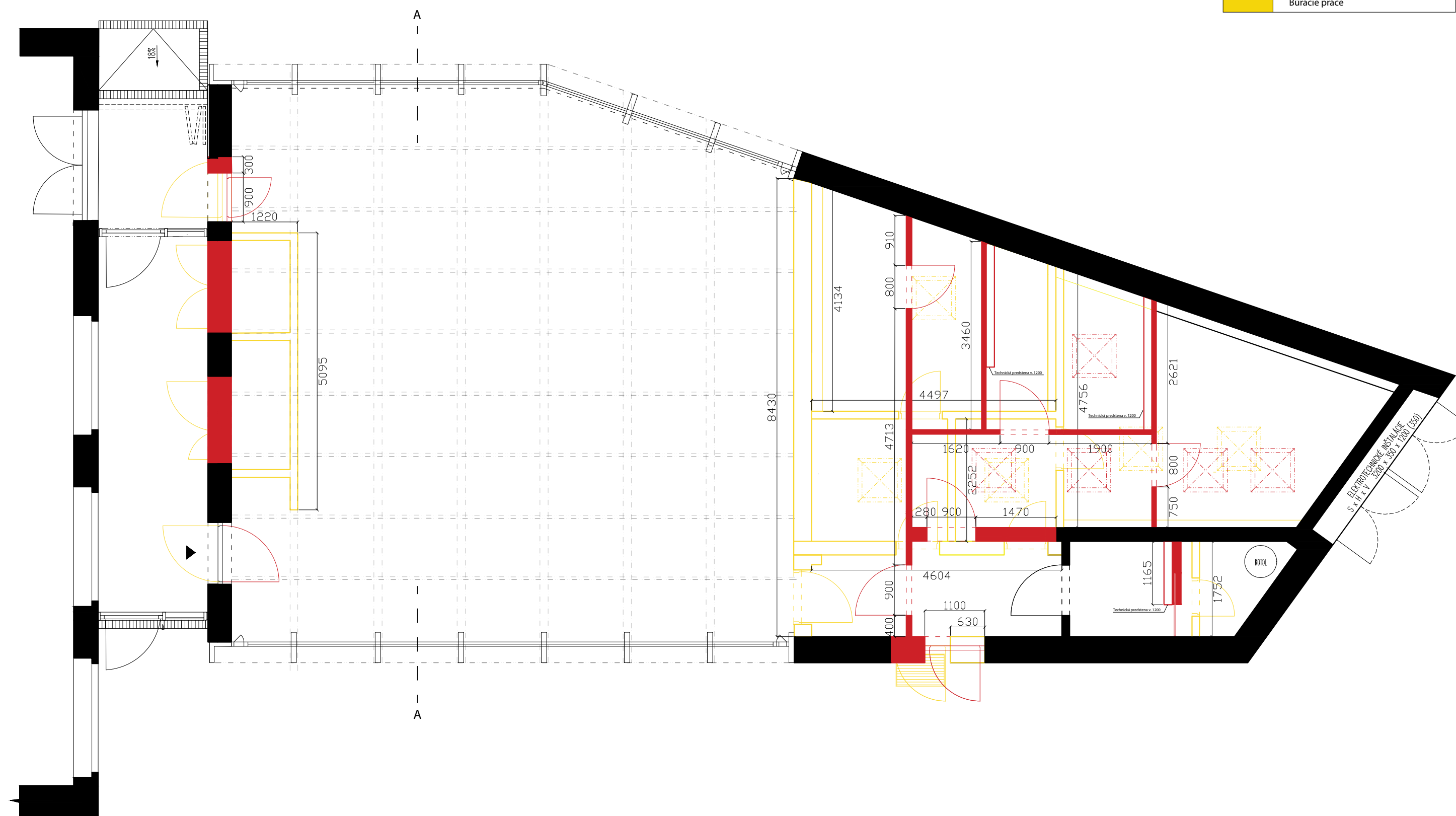

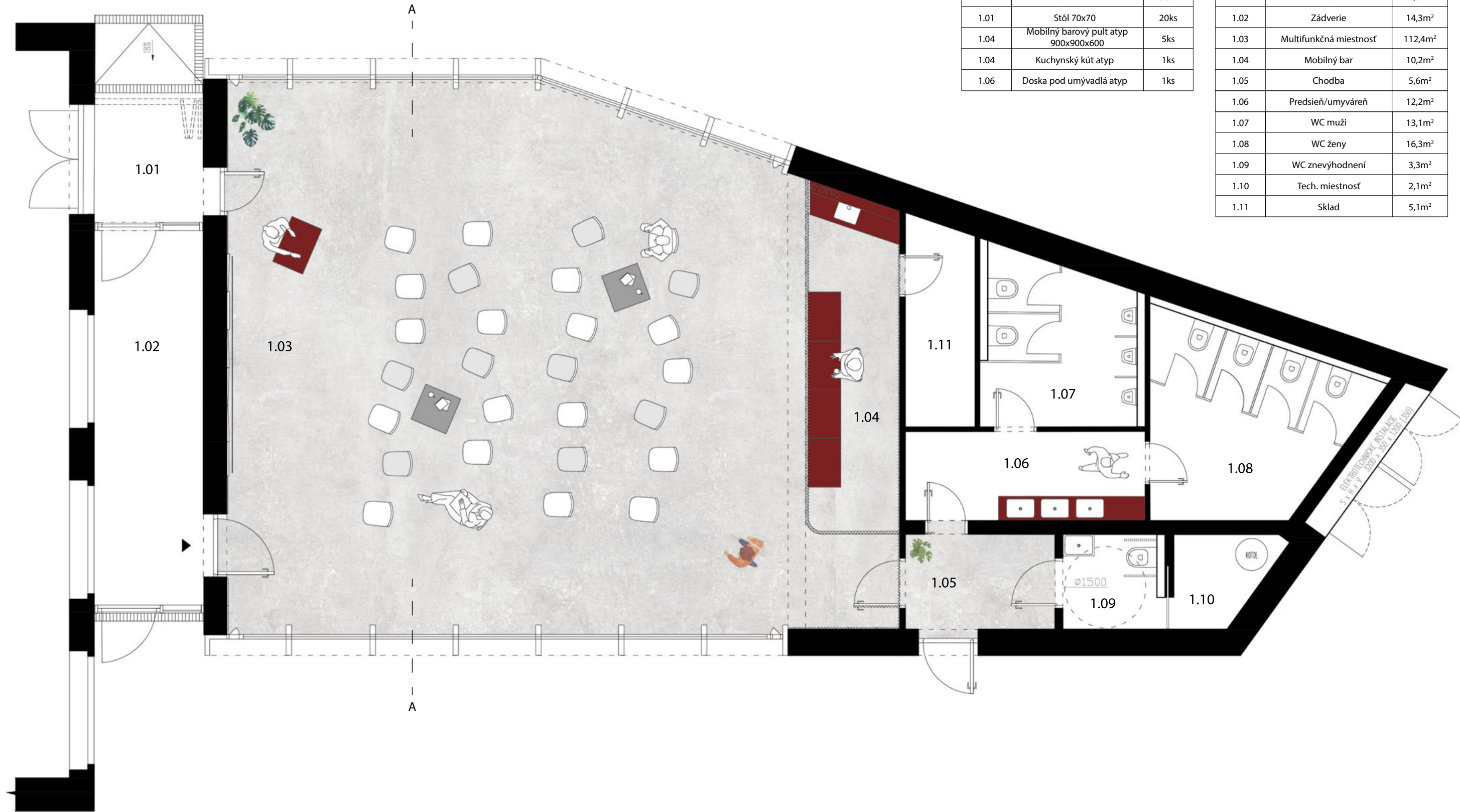

LEGENDA NÁBYTKOVÝCH PRVKOV		
Č.M.	TYP NÁBYTKU	KS
1.01	Stolička Visu	50ks
1.01	Stól 70x70	20ks
1.04	Mobilný barový pult atyp 900x900x600	5ks
1.04	Kuchynský kút atyp	1ks
1.06	Doska pod umývadlá atyp	1ks

LEGENDA		
Č.	MIESTNOSŤ	PLOCHA M ²
1.01	Zádverie	2,5m ²
1.02	Zádverie	14,3m ²
1.03	Multifunkčná miestnosť	112,4m ²
1.04	Mobilný bar	10,2m ²
1.05	Chodba	5,6m ²
1.06	Predsieň/umyvareň	12,2m ²
1.07	WC muži	13,1m ²
1.08	WC ženy	16,3m ²
1.09	WC znevýhodnení	3,3m ²
1.10	Tech. miestnosť	2,1m ²
1.11	Sklad	5,1m ²

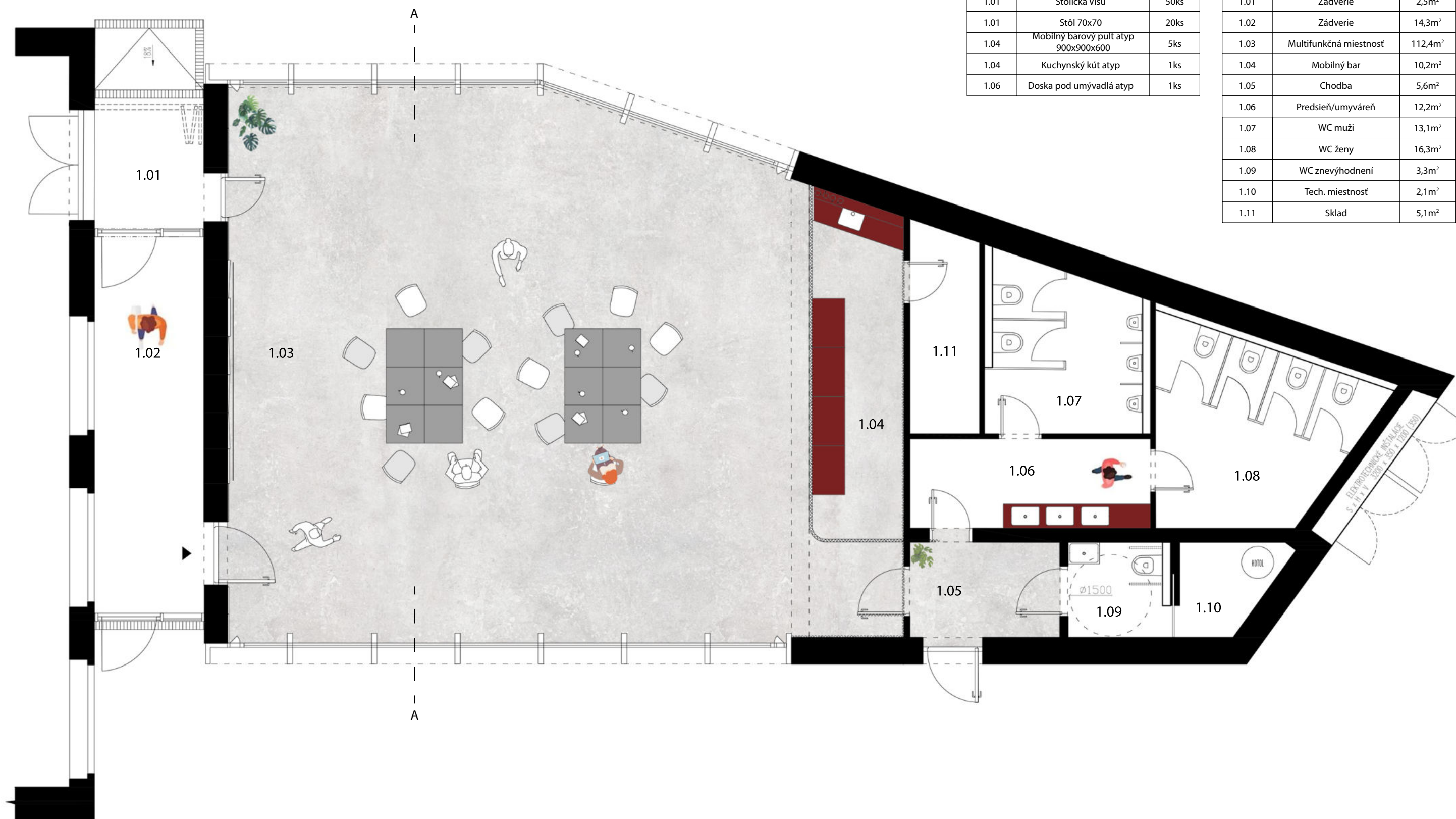

LEGENDA NÁBYTKOVÝCH PRVKOV		
Č.M.	TYP NÁBYTKU	KS
1.01	Stolička Visu	50ks
1.01	Stól 70x70	20ks
1.04	Mobilný barový pult atyp 900x900x600	5ks
1.04	Kuchynský kút atyp	1ks
1.06	Doska pod umývadlá atyp	1ks

LEGENDA		
Č.	MIESTNOSŤ	PLOCHA M ²
1.01	Zádverie	2,5m ²
1.02	Zádverie	14,3m ²
1.03	Multifunkčná miestnosť	112,4m ²
1.04	Mobilný bar	10,2m ²
1.05	Chodba	5,6m ²
1.06	Predsieň/umyvareň	12,2m ²
1.07	WC muži	13,1m ²
1.08	WC ženy	16,3m ²
1.09	WC znevýhodnení	3,3m ²
1.10	Tech. miestnosť	2,1m ²
1.11	Sklad	5,1m ²

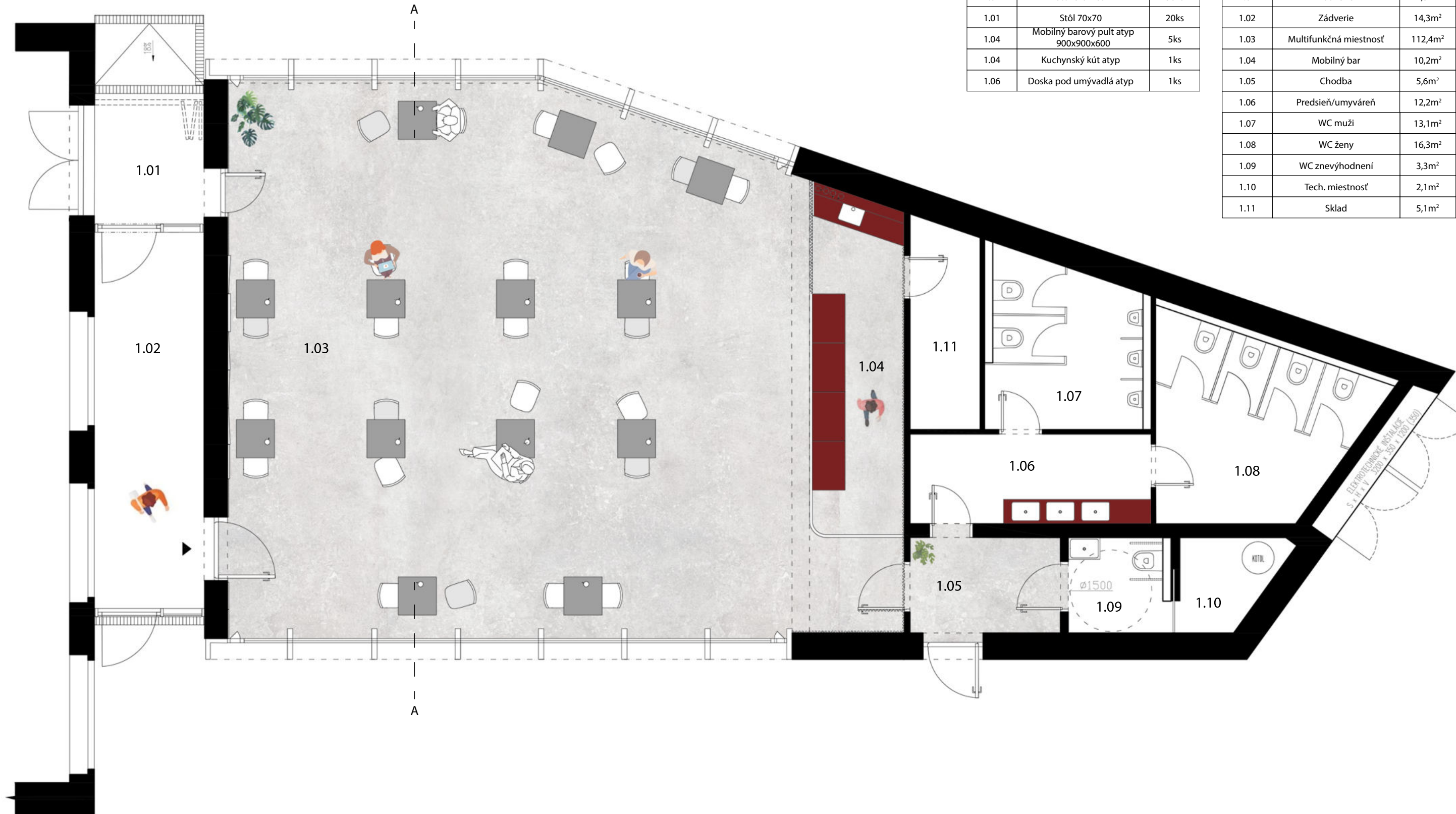

LEGENDA NÁBYTKOVÝCH PRVKOV		
Č.M.	TYP NÁBYTKU	KS
1.01	Stolička Visu	50ks
1.01	Stól 70x70	20ks
1.04	Mobilný barový pult atyp 900x900x600	5ks
1.04	Kuchynský kút atyp	1ks
1.06	Doska pod umývadlá atyp	1ks

LEGENDA		
Č.	MIESTNOSŤ	PLOCHA M ²
1.01	Zádverie	2,5m ²
1.02	Zádverie	14,3m ²
1.03	Multifunkčná miestnosť	112,4m ²
1.04	Mobilný bar	10,2m ²
1.05	Chodba	5,6m ²
1.06	Predsieň/umyvareň	12,2m ²
1.07	WC muži	13,1m ²
1.08	WC ženy	16,3m ²
1.09	WC znevýhodnení	3,3m ²
1.10	Tech. miestnosť	2,1m ²
1.11	Sklad	5,1m ²

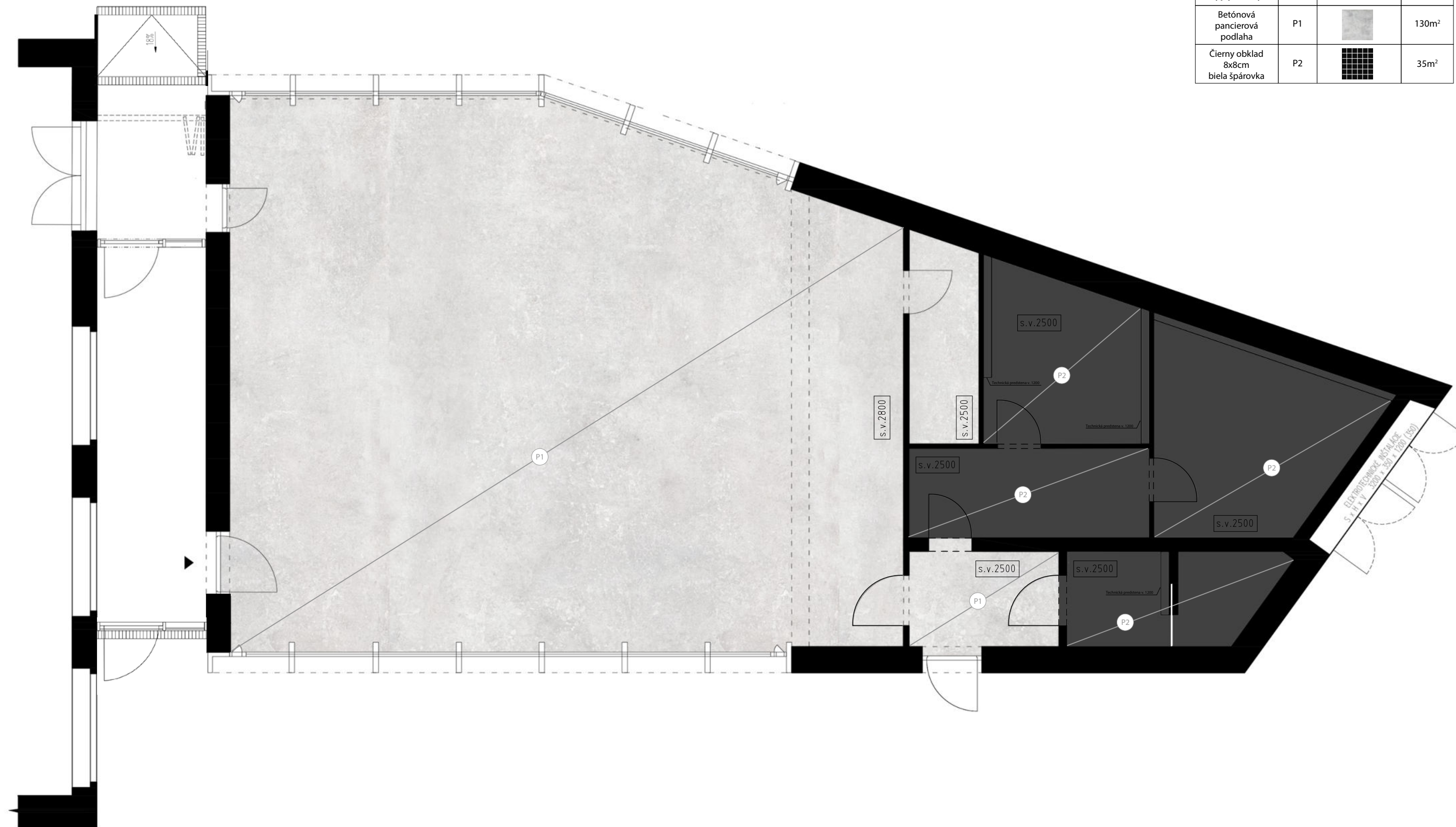

LEGENDA			
Typ podlahy	Ozn.	Zobrazenie	m2
Betónová pancierová podlaha	P1		130m ²
Čierny obklad 8x8cm biela špárovka	P2		35m ²

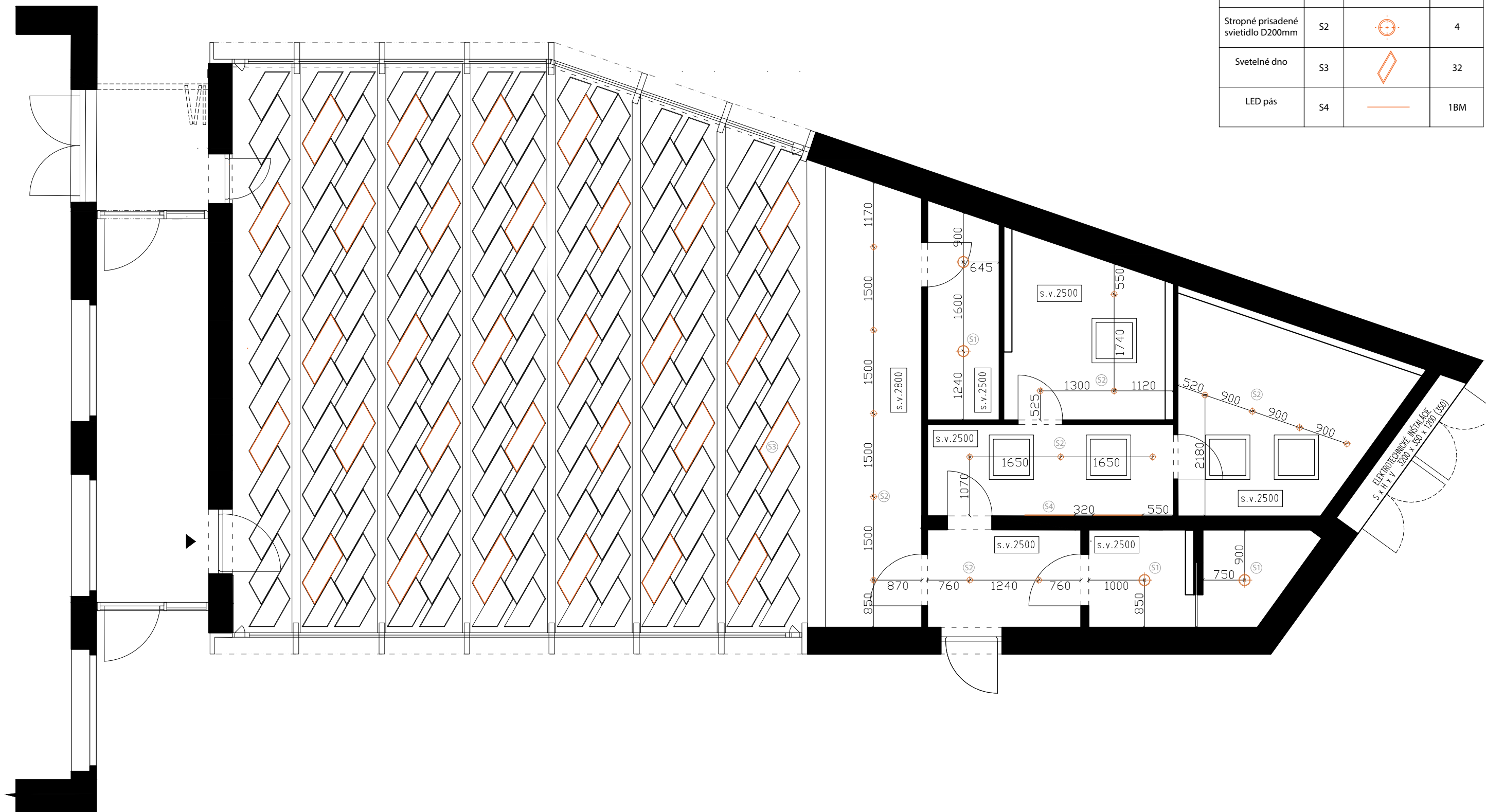

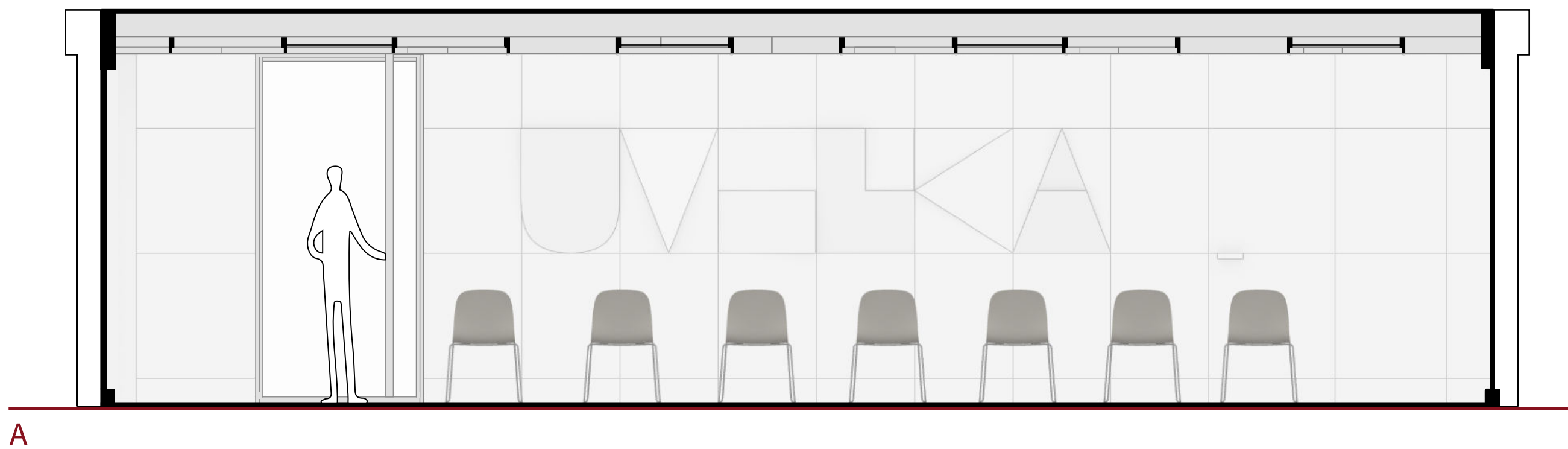
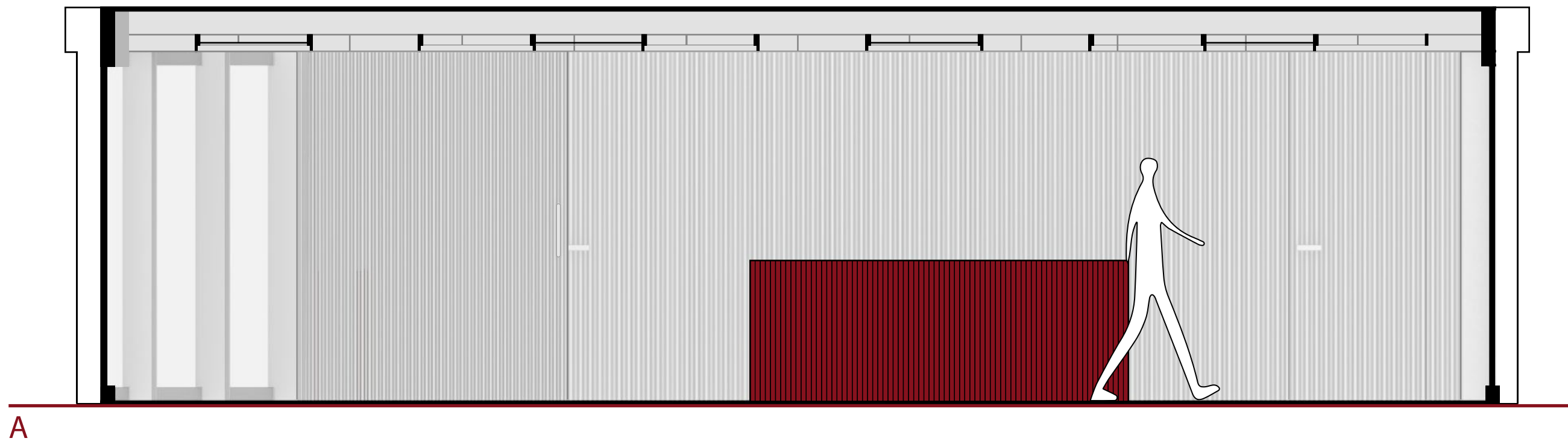

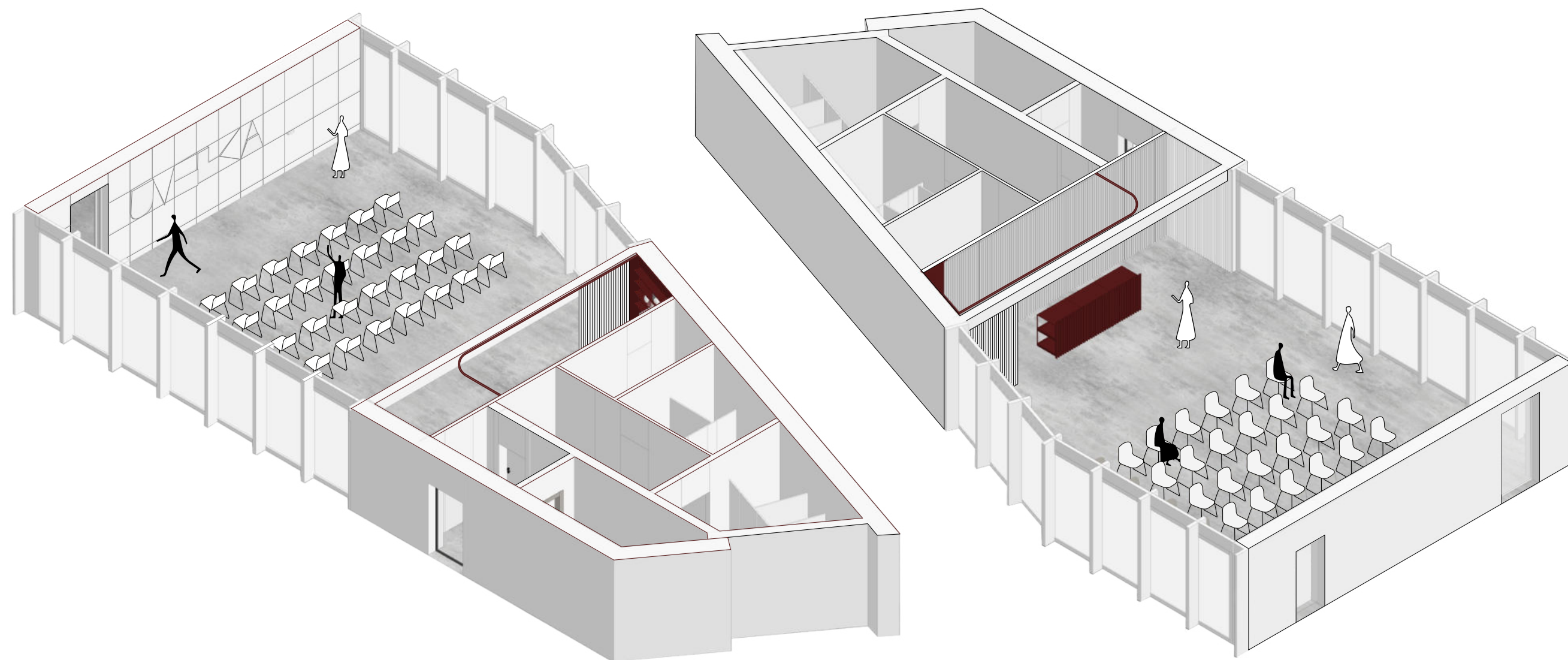

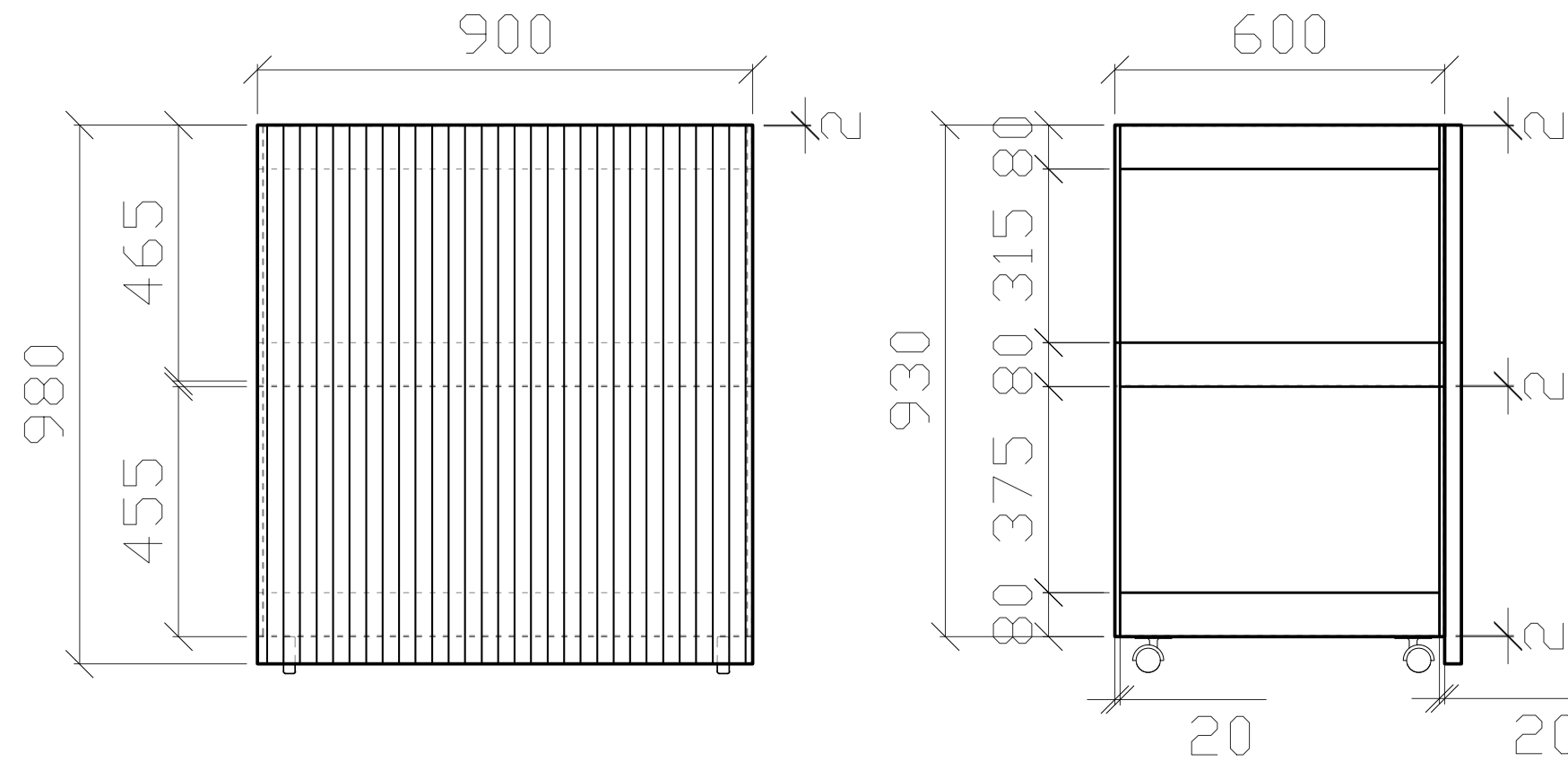
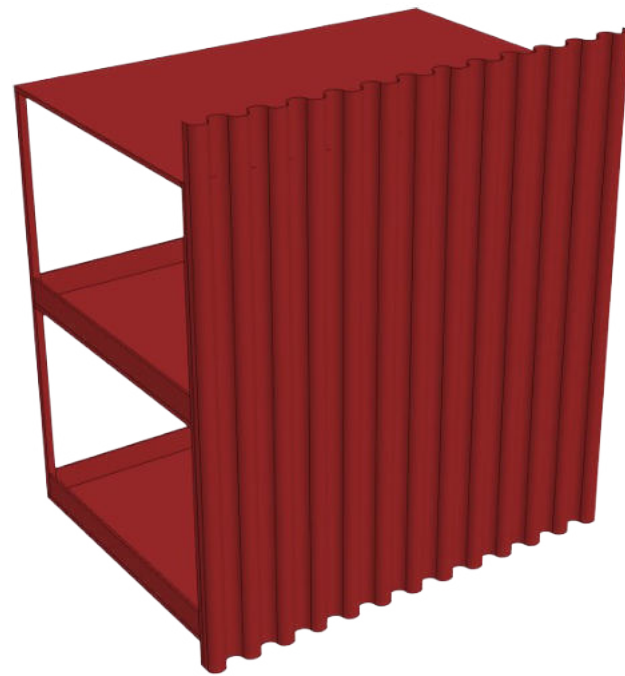

Materiál

Nosná konštrukcia - pozvárané hliníkové profily 20x20mm

Ohýbané hliníkové platne - hrúbka 2mm

Vlnitý trapézový plech - čelná pohľadová stena

Otočné brzdne kolieska 5cm

Povrchová úprava - pieskovanie
- farba - rubínová červená -RAL 3003

Zváranie hliníkových profilov
do nosnej konštrukcie

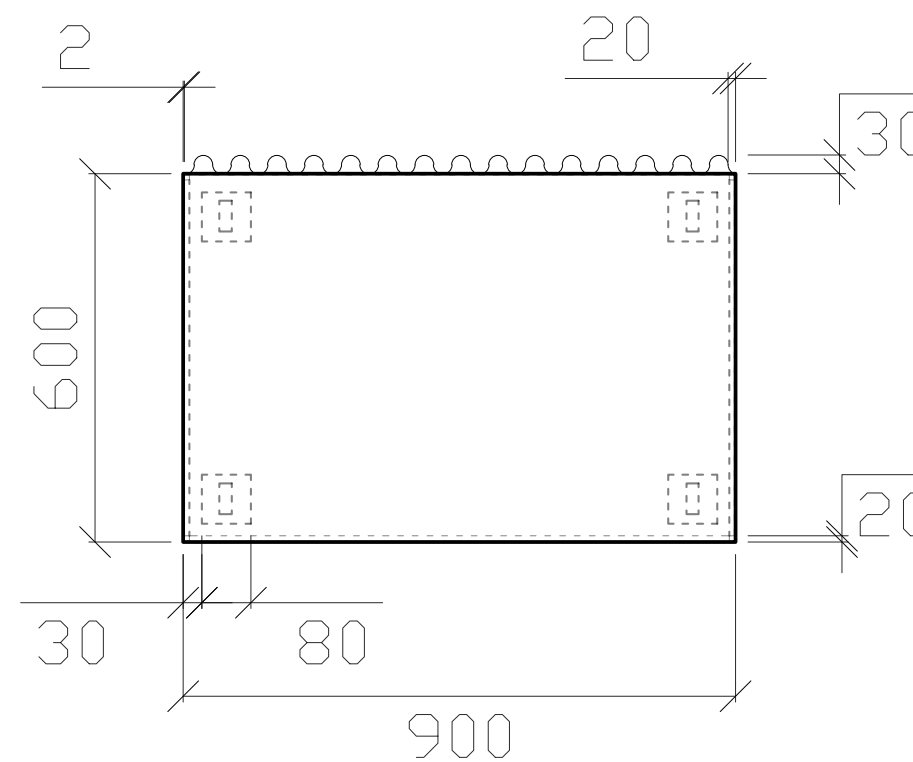

Konštrukčný detail

Spoj - nitovanie
Upevnenie konštrukcie
s vlnitým plechom

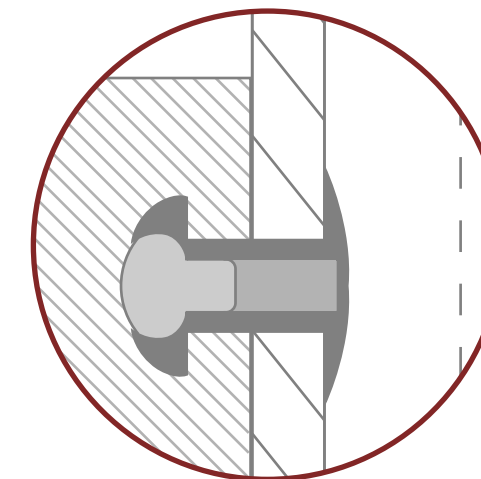

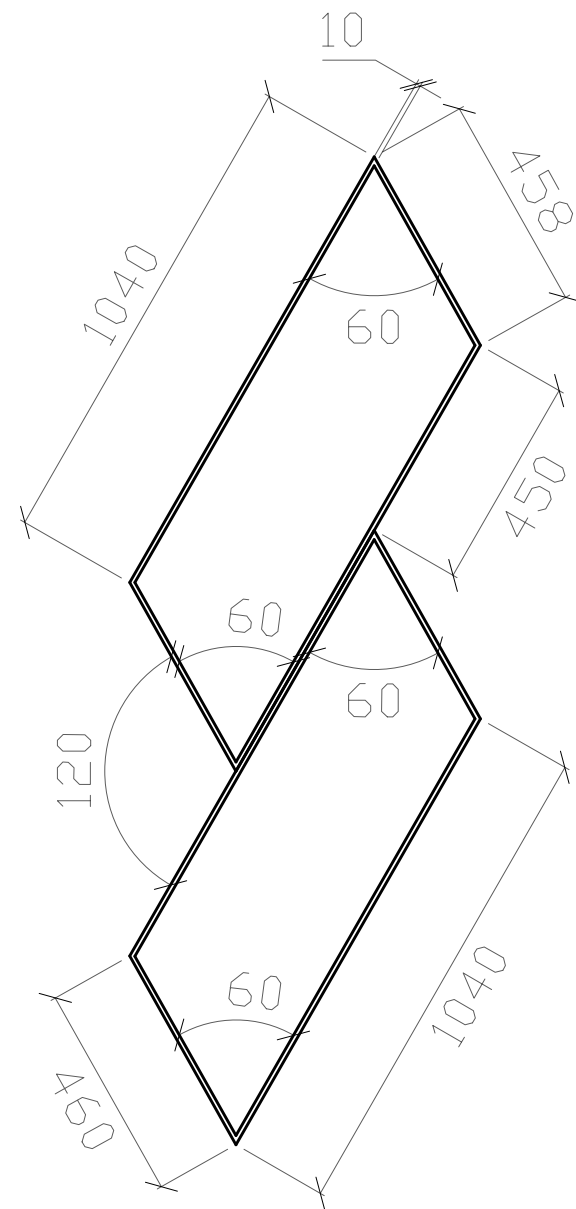
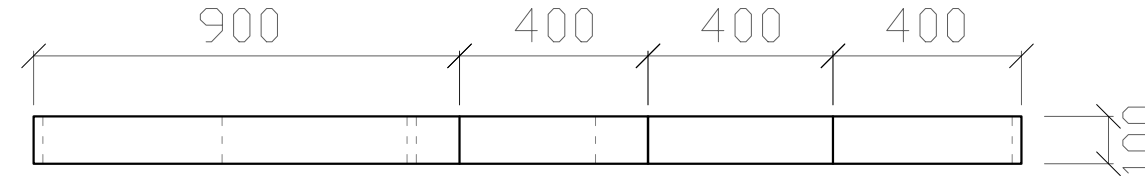
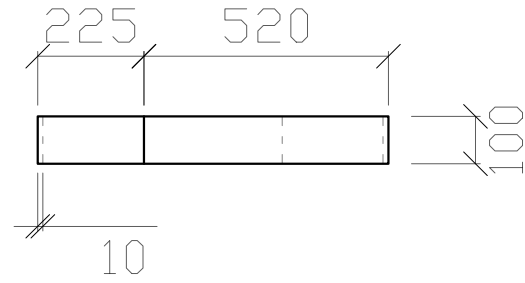

Napájanie

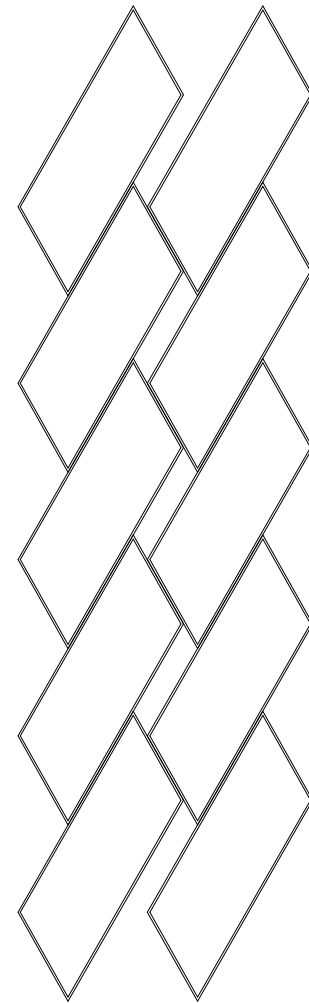

Detail B

Upevnenie o strop
pomocou rýchlozávesu

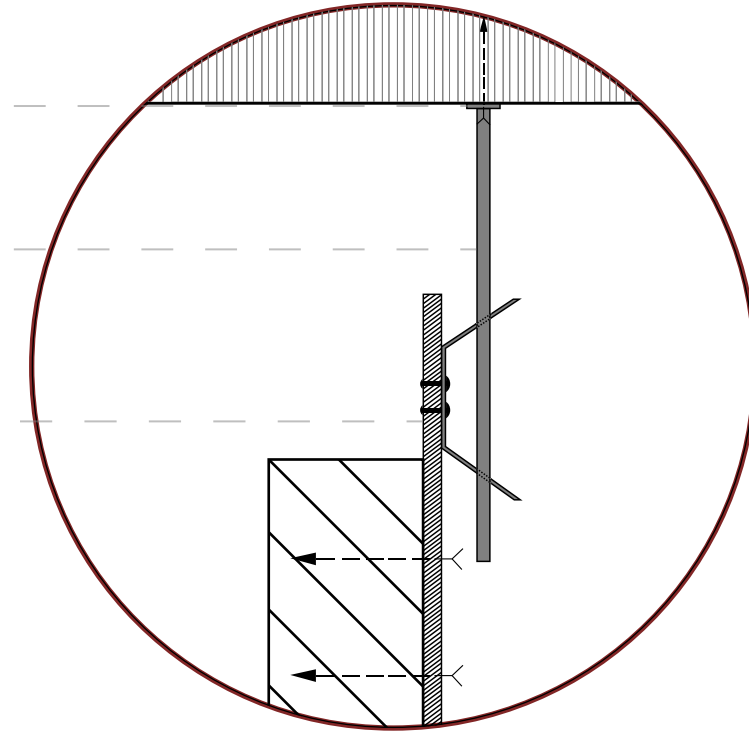

Ukotvenie do stropu

Závesný drôt

Rýchlozáves

Detail A

Upevnenie svetla pomocou
kovových háčikov, na ktoré
sa položí svetelné dno

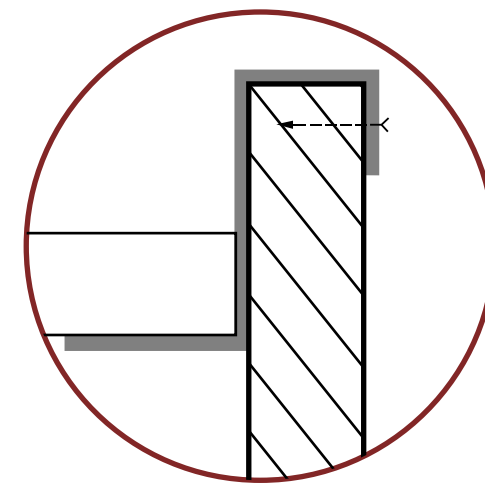

Materiál

Odlahčená balzová preglejka
- jednotlivé kosodĺžnikové časti
Farba - biela RAL 9010

Sapájanie segmentov lepením

















VA_FUZO
„PRIESTOR INTERIÉRU V AREÁLI UMEĽKA“
Bc. Eva Matišáková



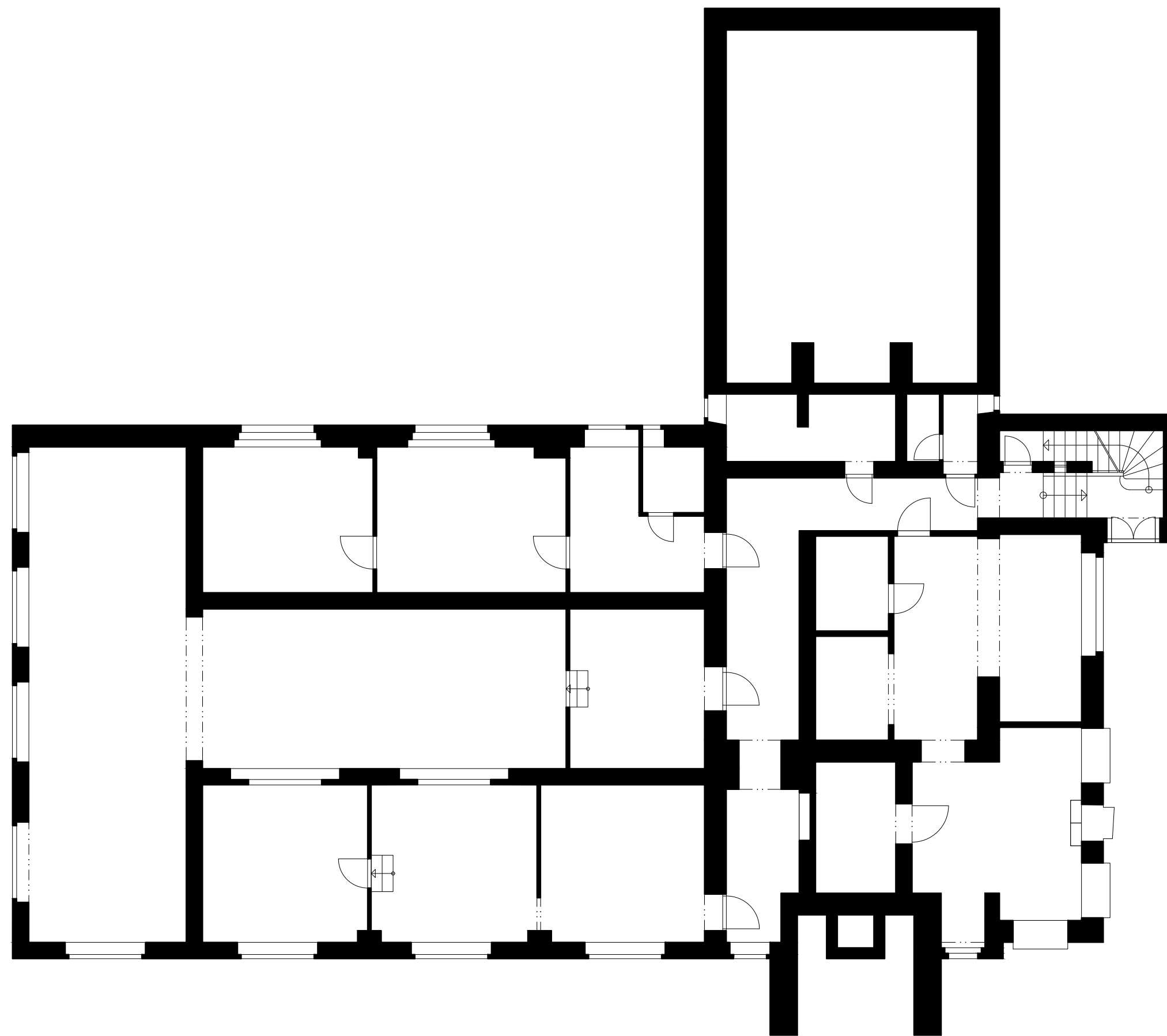

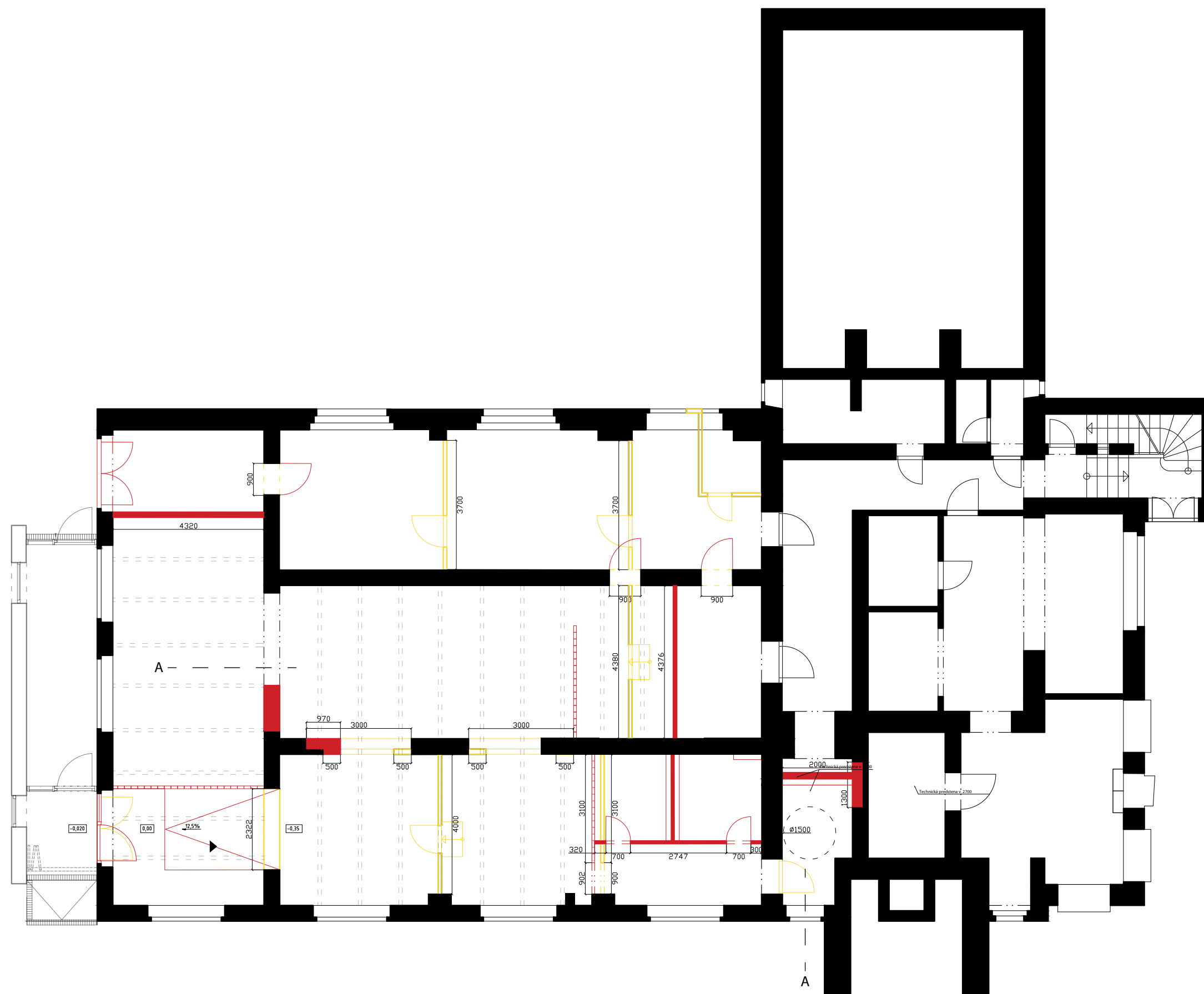

LEGENDA	
	Stavebné práce
	Búracie práce

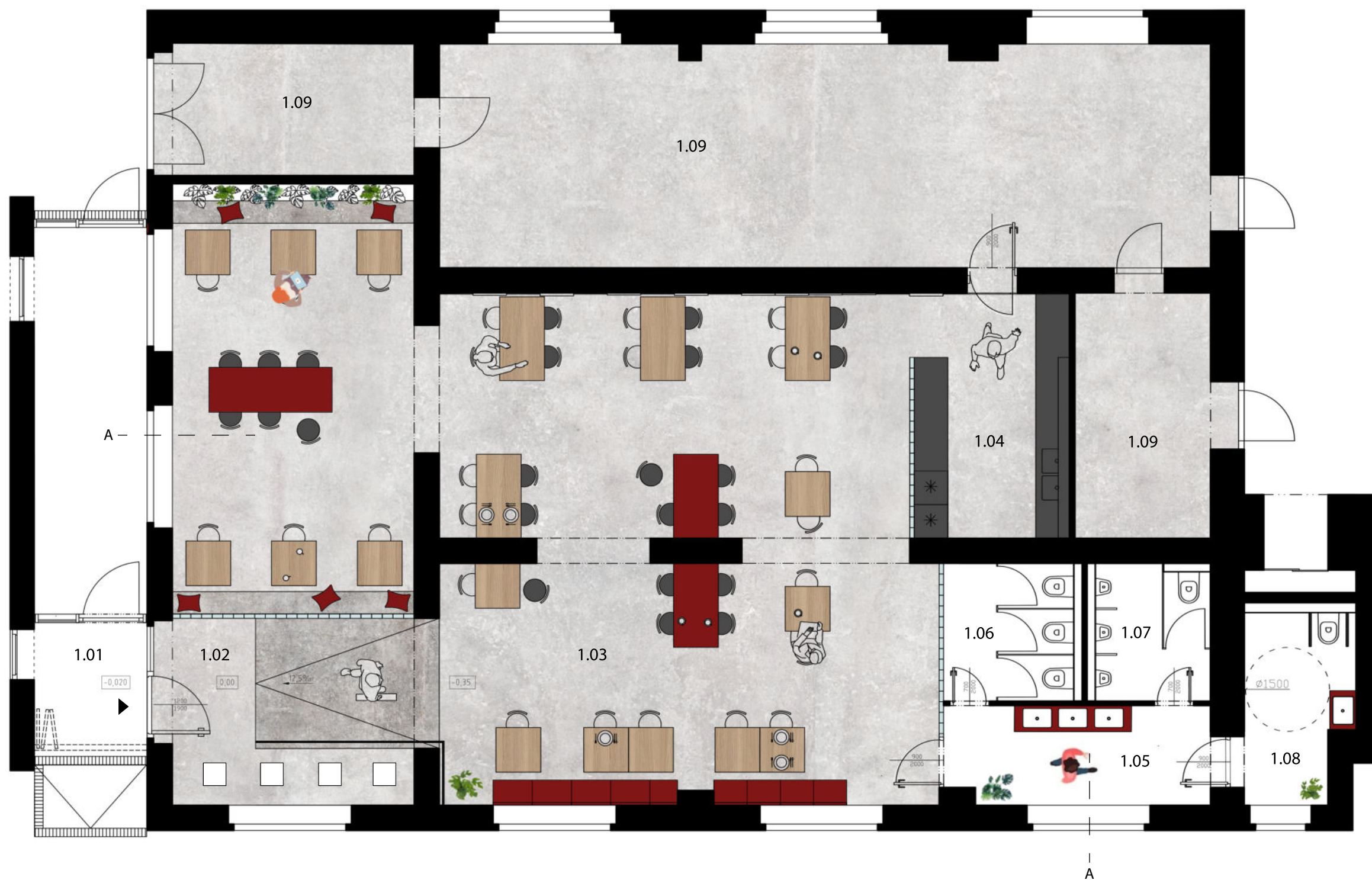

LEGENDA		
Č.	MIESTNOSŤ	PLOCHA M ²
1.01	Zádverie	4,4m ²
1.02	Vstupná chodba s rampou	14,2m ²
1.03	Reštaurácia	106,1m ²
1.04	Zázemie baru	12,5m ²
1.05	Umyváreň	12,5m ²
1.06	WC ženy	6,5m ²
1.07	WC muži	5,1m ²
1.08	WC znevýhodnení	7,2m ²
1.09	Zázemie reštaurácie	74,6m ²

LEGENDA NÁBYTKOVÝCH PRVKOV		
Č.M.	TYP NÁBYTKU	Č.M.
1.02	Zábradlie	1ks
1.02	Stojany pod sochy	4ks
1.03	Stolička Afternoon chair	33ks
1.03	Stolička barová Afternoon chair	14ks
1.03	Stól 80x80	14ks
1.03	Stól 80x150 atyp	6ks
1.03	Stól 220x800 atyp	1ks
1.03	Čalúnená lavica atyp	2ks
1.03	Betónová lavica atyp	2ks
1.04	Barový pult atyp	1ks
1.04	Policový systém za barom	1ks
1.05	Skrinka pod umývadlá atyp	2ks

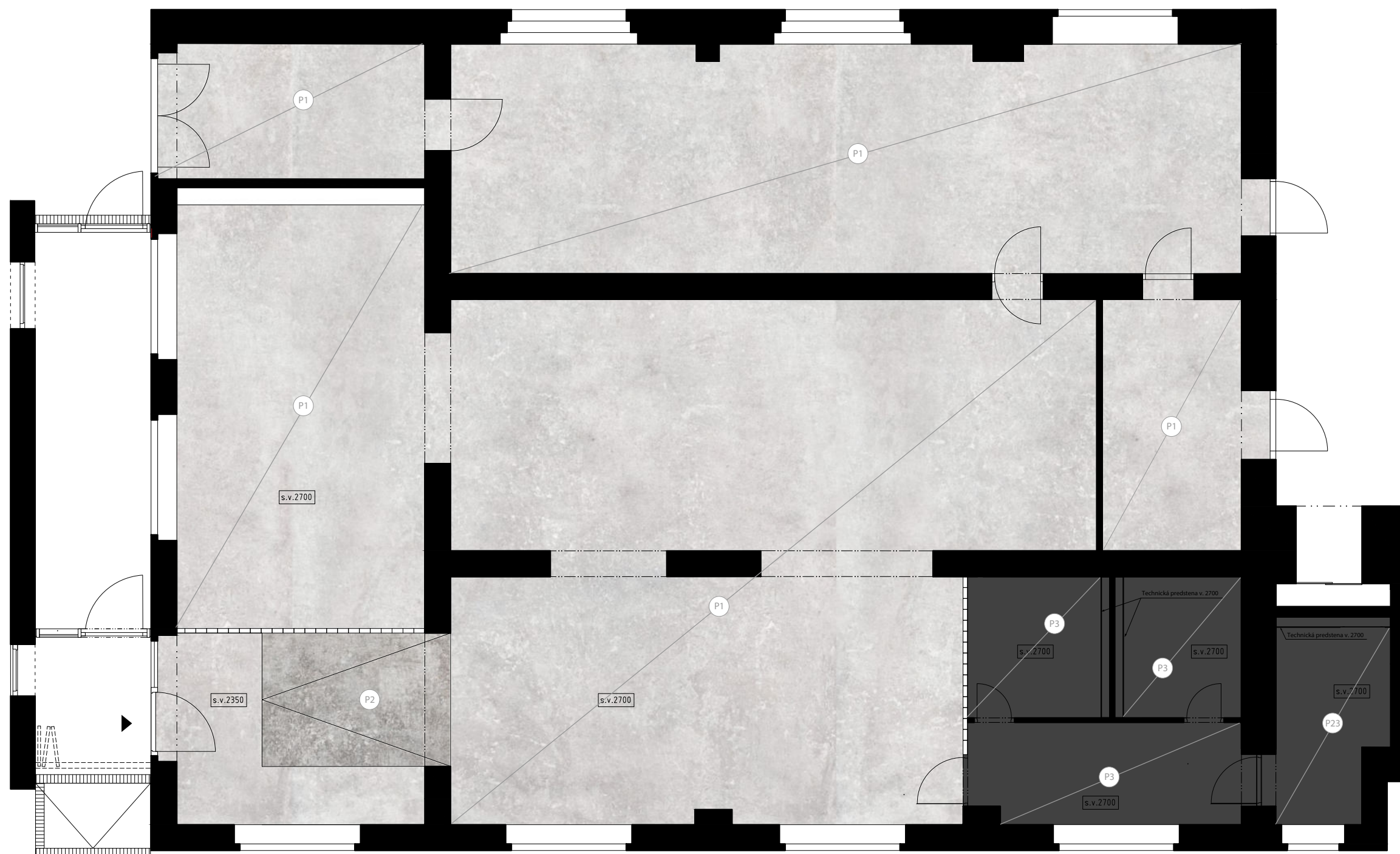

LEGENDA			
Typ podlahy	Ozn.	Zobrazenie	m2
Betónová pancierová podlaha	P1		203,2m ²
Betónová pancierová podlaha(rampa)	P2		4,2m ²
Čierny obklad 8x8cm biela špárovka	P3		32m ²

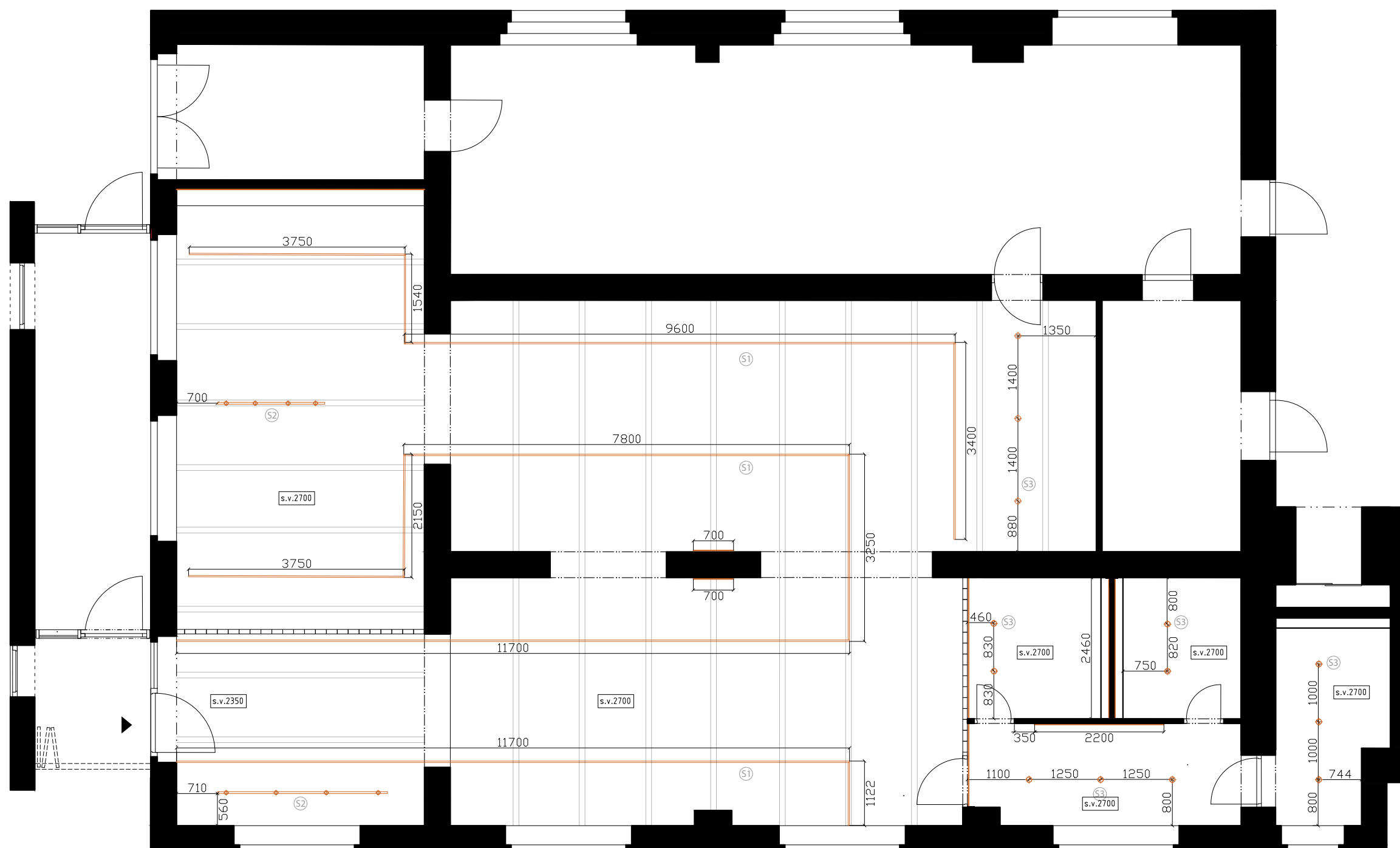

LEGENDA			
Typ svietidla	Č.	Označenie	Počet
Aria - svetelný lineárny systém	S1		60BM
Stropné reflektory D100mm	S2		13
Stropné prisadené svietidlo D100mm	S3		32
LED pás	S4		7,5BM

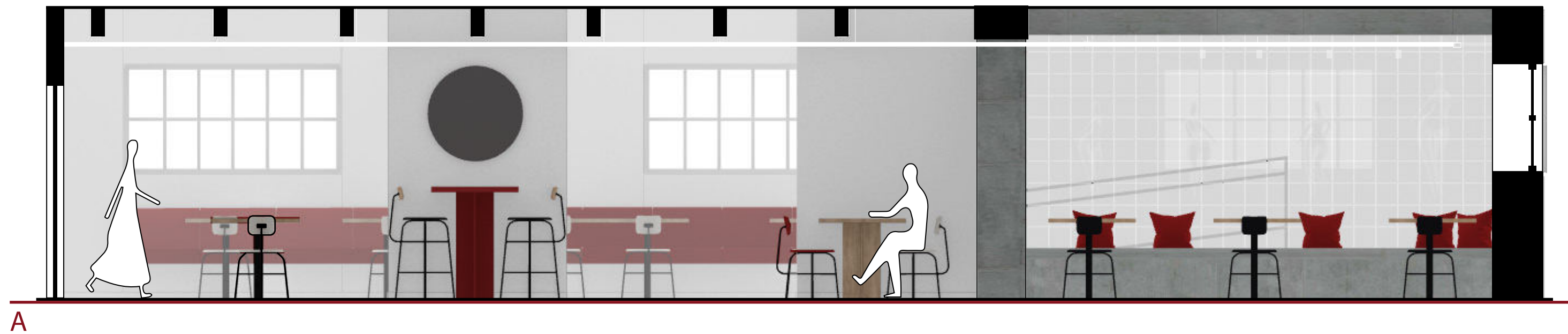

















VA_FUZO
„PRIESTOR INTERIÉRU V AREÁLI UMEĽKA“
Bc. Laura Šebeňová



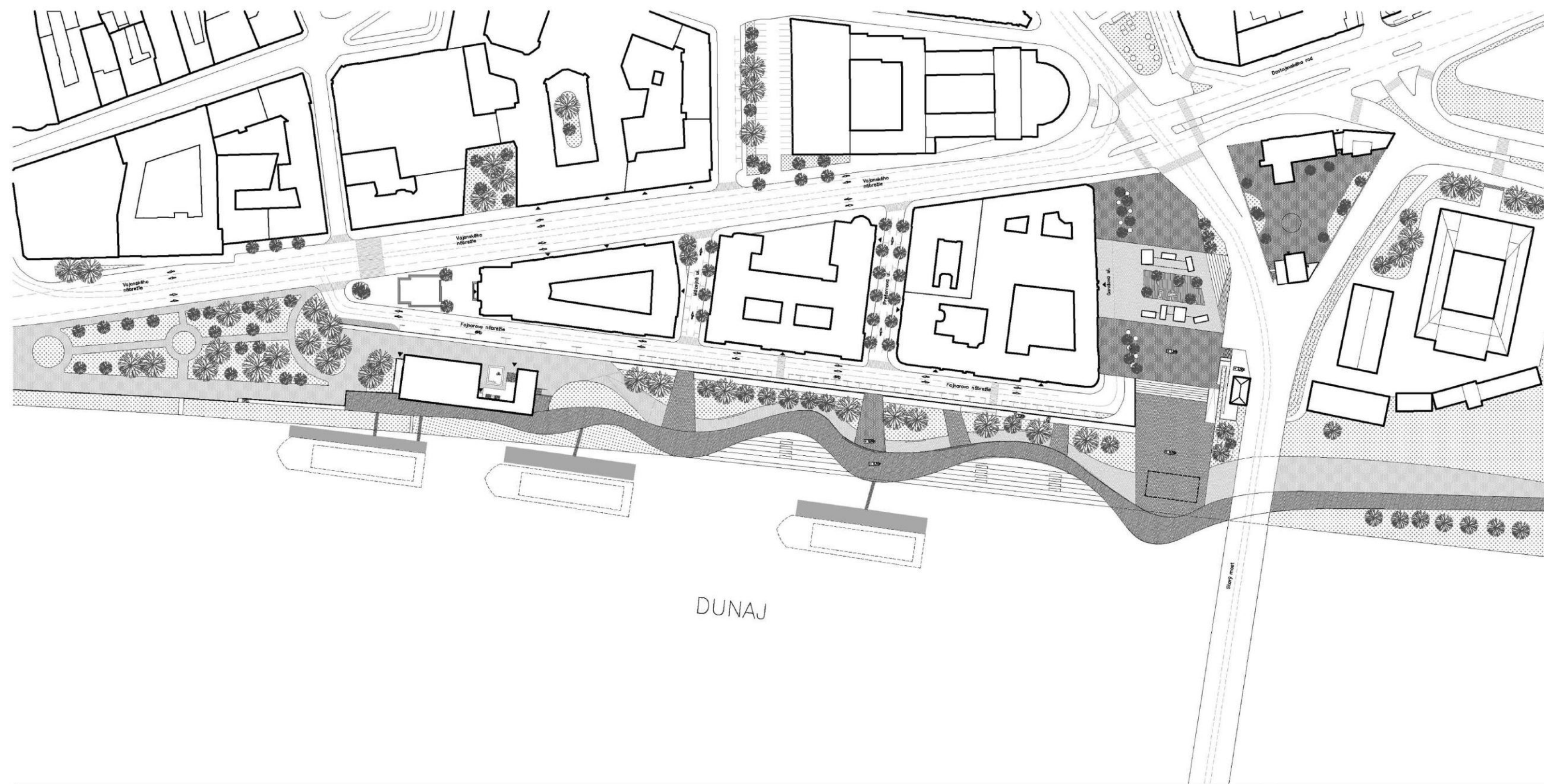

REŠTAURÁCIA

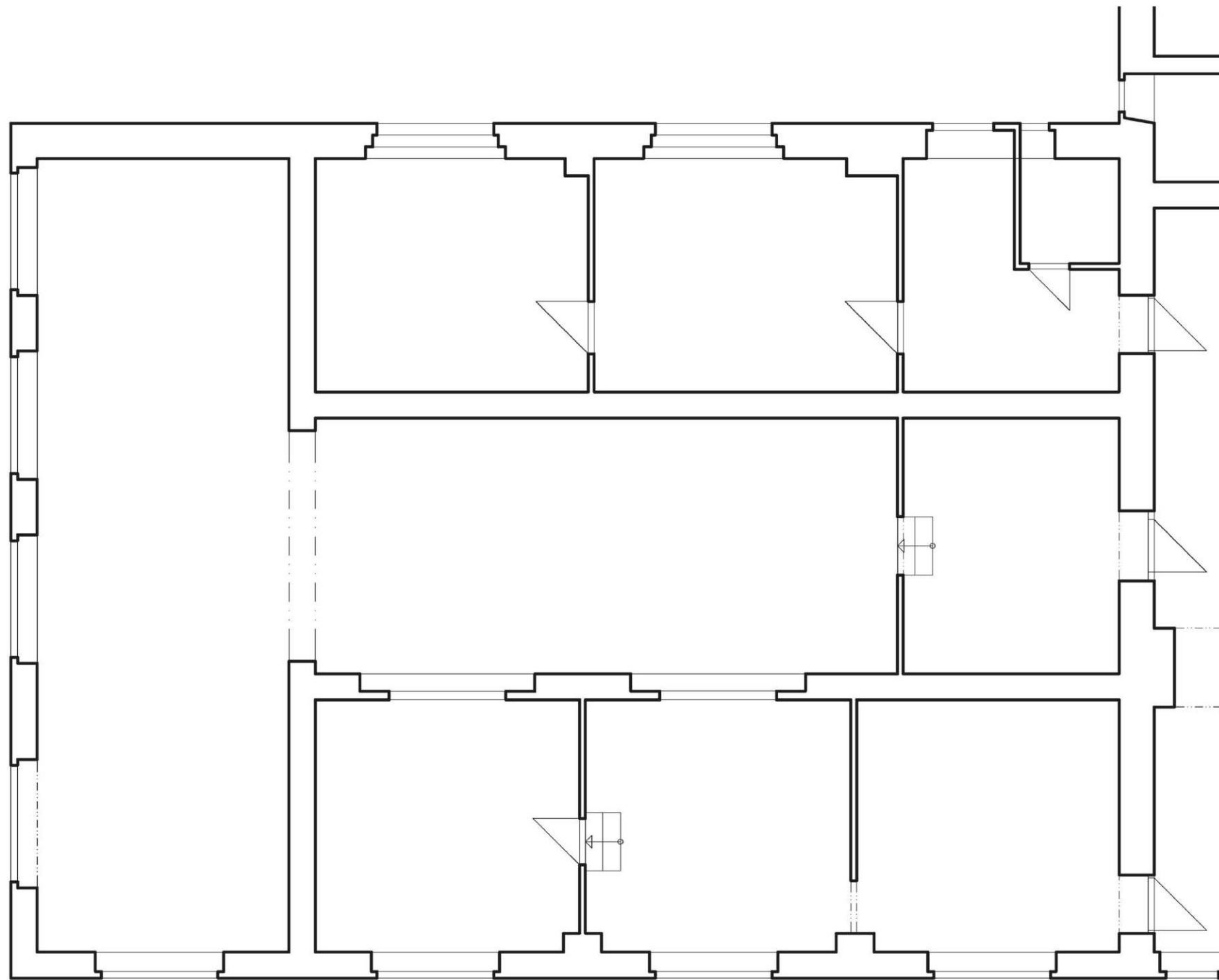

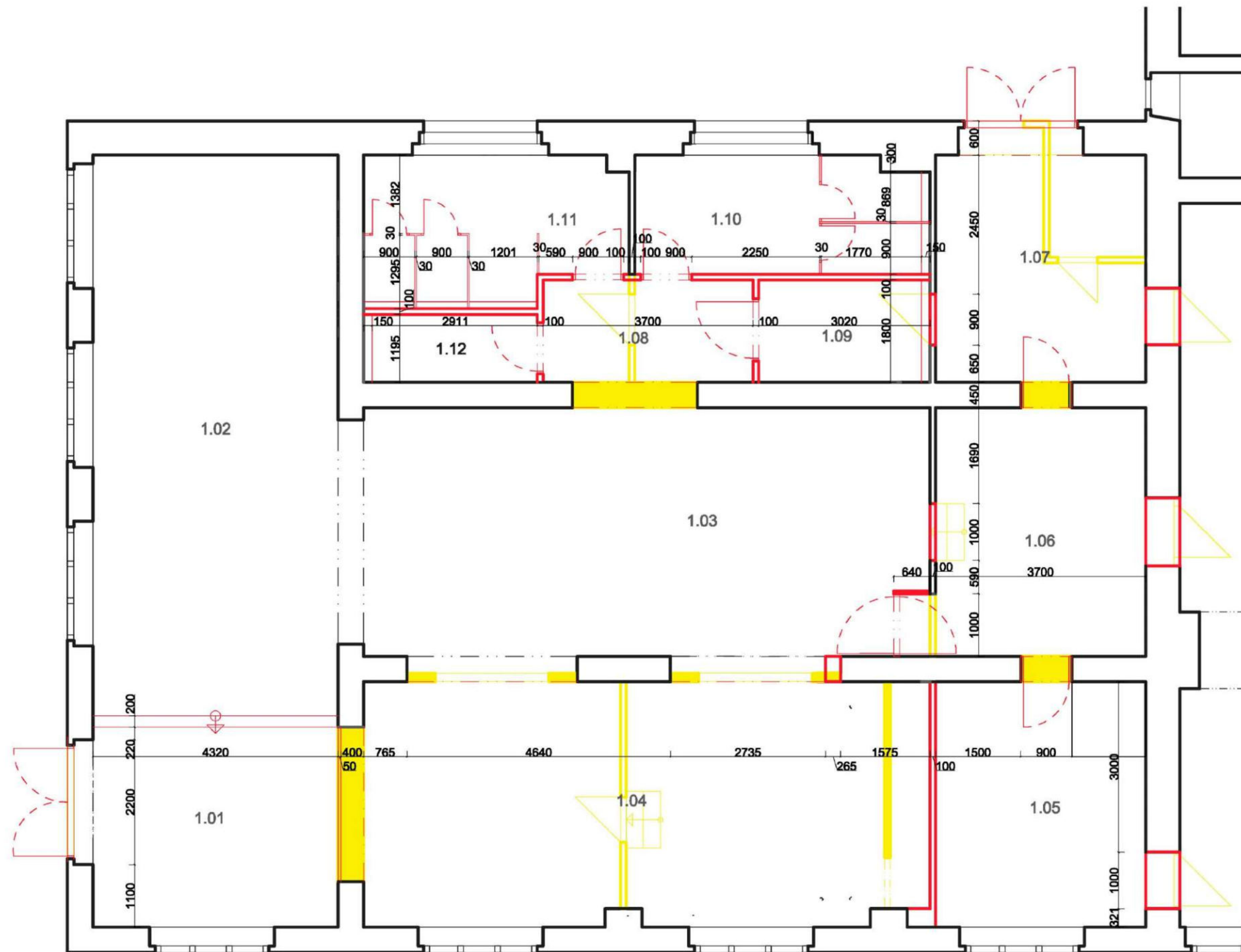

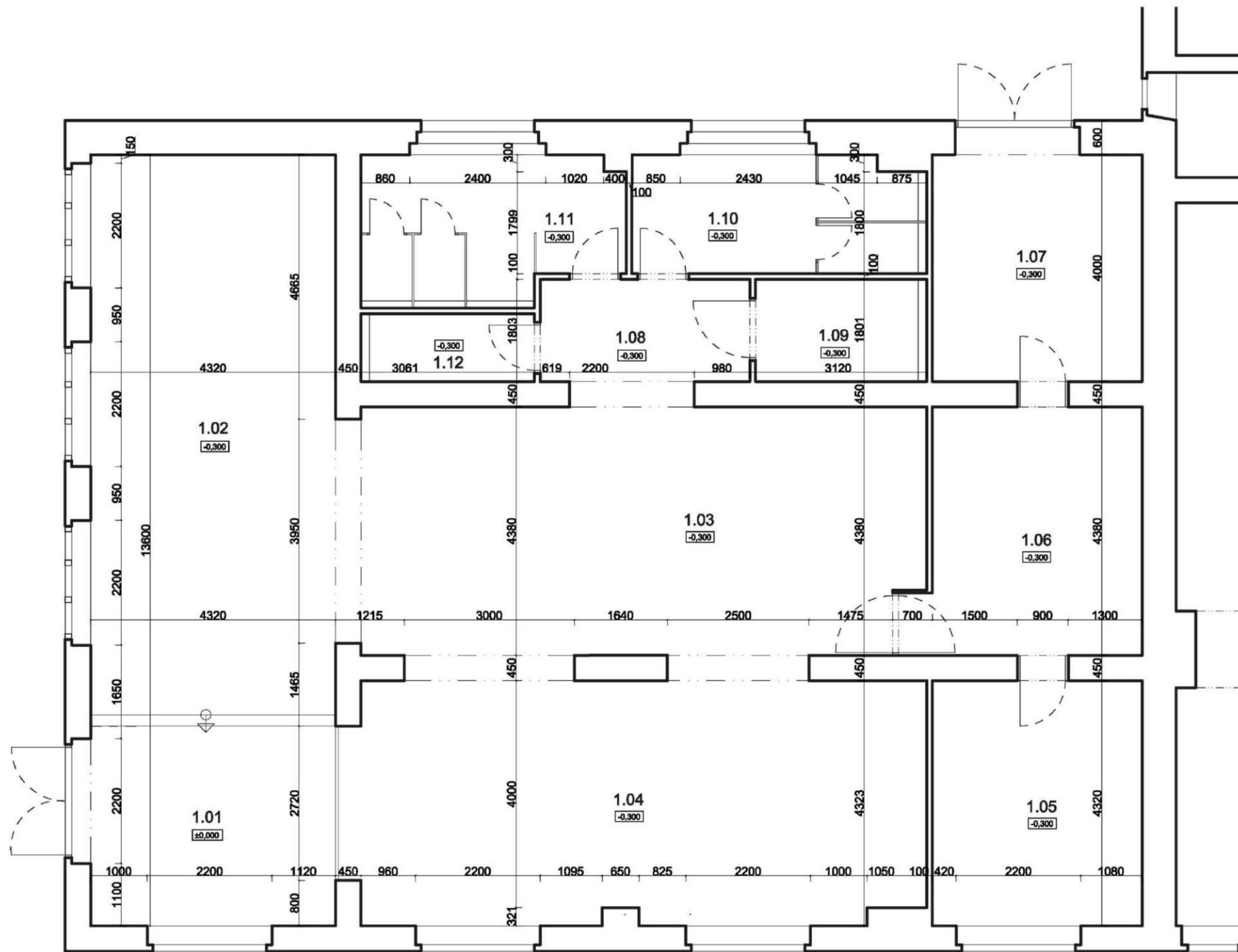
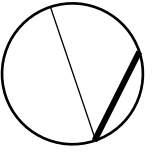

LEGENDA MIESTNOSTÍ

1.01	Vstupná hala	15,9 m ²
1.02	Jedáleň	42,6 m ²
1.03	Jedáleň + bar	44,7 m ²
1.04	Jedáleň	45,1 m ²
1.05	Hygienické zázemie	15,9 m ²
1.06	Kuchyňa	16,9 m ²
1.07	Sklad	15,8 m ²
1.08	Chodba	7,6 m ²
1.09	WC imobilní	5,1 m ²
1.10	WC ženy	10,3 m ²
1.11	WC muži	11,1 m ²
1.12	Miestnosť pre upratovačku	3,4 m ²

Celková plocha 234,4 m²

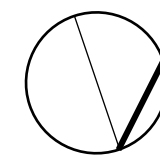
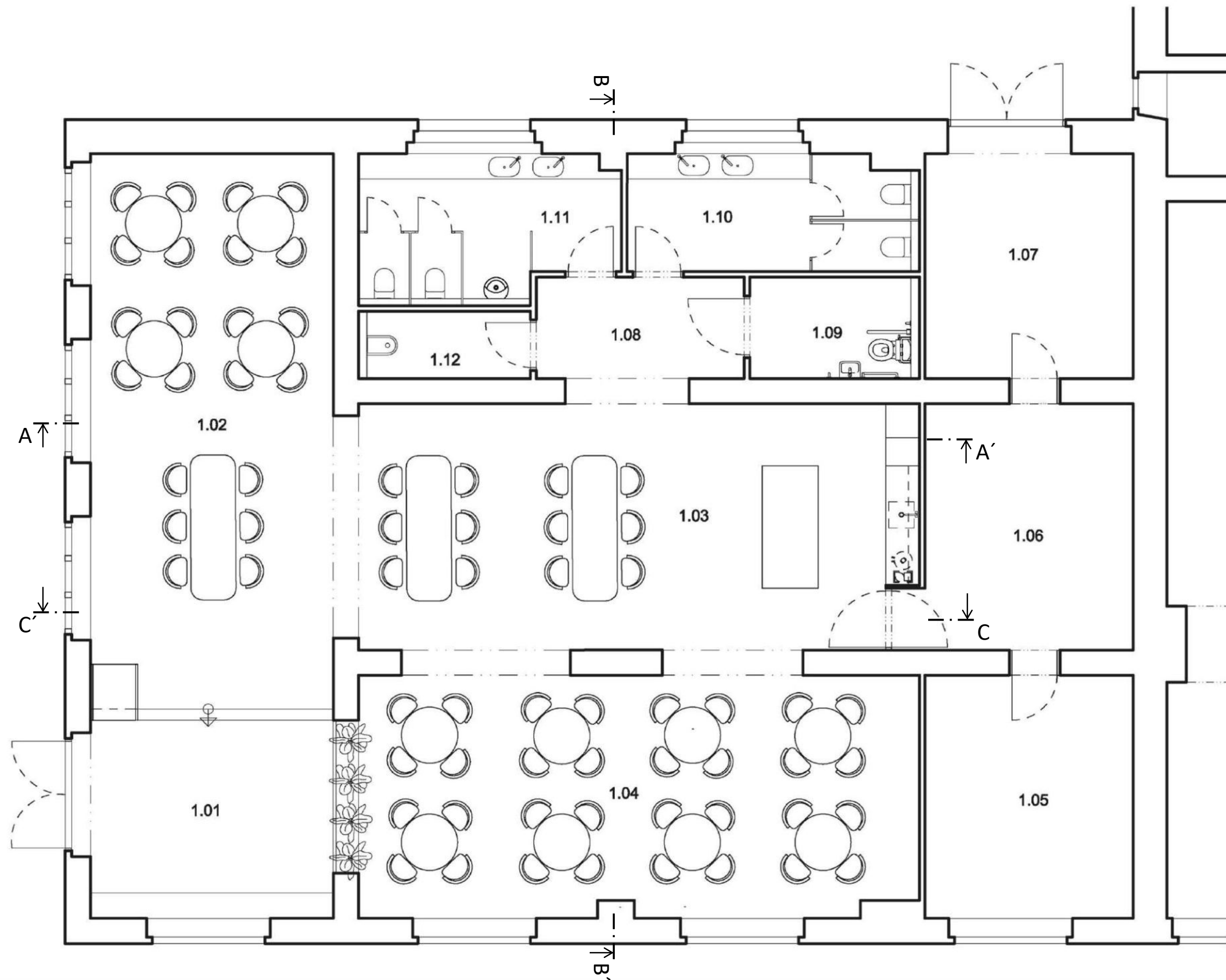

LEGENDA MIESTNOSTÍ

1.01	Vstupná hala	15,9 m ²
1.02	Jedáleň	42,6 m ²
1.03	Jedáleň + bar	44,7 m ²
1.04	Jedáleň	45,1 m ²
1.05	Hygienické zázemie	15,9 m ²
1.06	Kuchyňa	16,9 m ²
1.07	Sklad	15,8 m ²
1.08	Chodba	7,6 m ²
1.09	WC imobilní	5,1 m ²
1.10	WC ženy	10,3 m ²
1.11	WC muži	11,1 m ²
1.12	Miestnosť pre upratovačku	3,4 m ²

Celková plocha **234,4 m²**

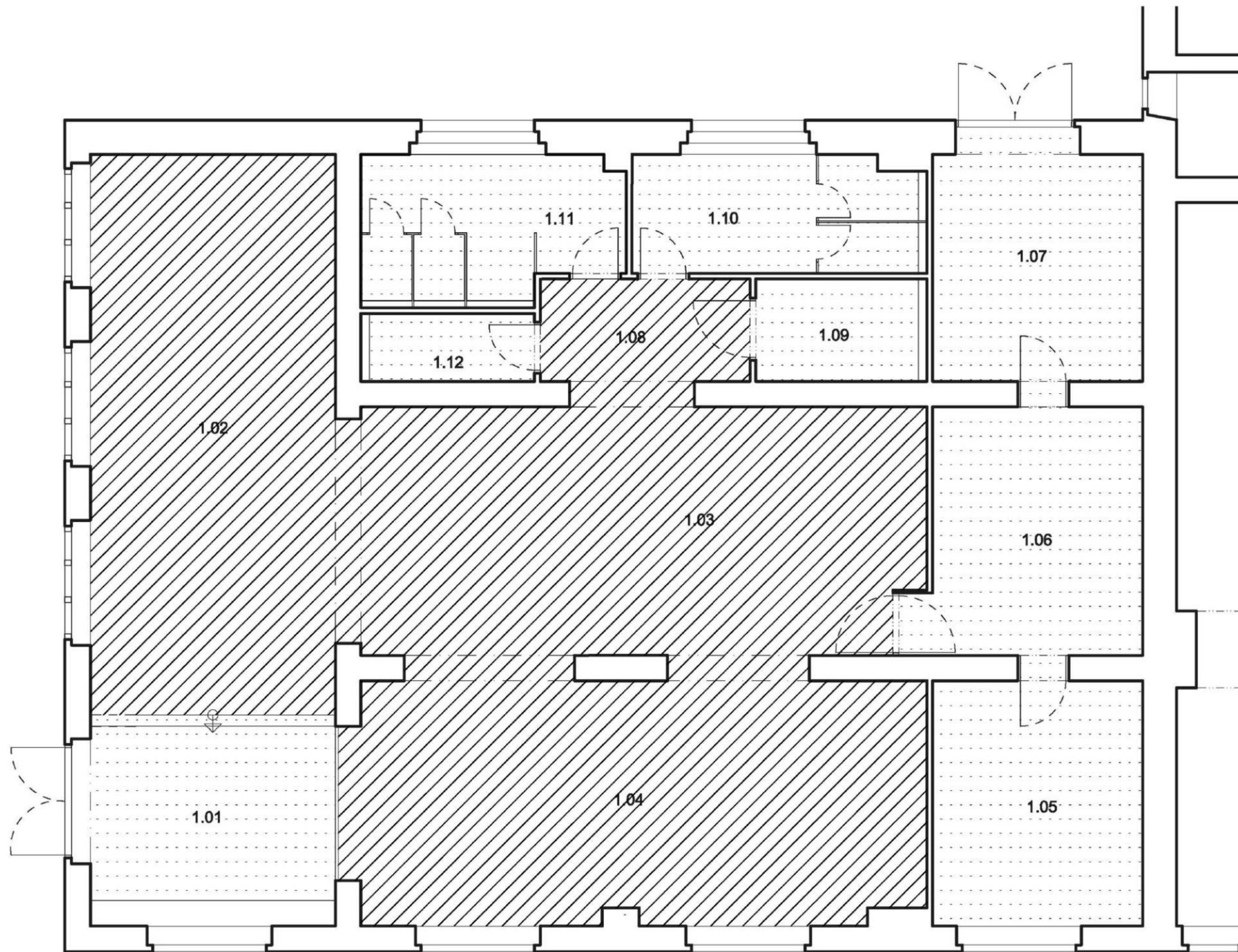
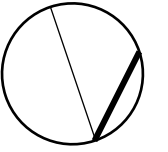

LEGENDA

Betónová podlaha
Dlažba Mirage Nor Hav RR 06

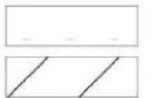

LEGENDA MIESTNOSTÍ

1.01	Vstupná hala	15,9 m ²
1.02	Jedáleň	42,6 m ²
1.03	Jedáleň + bar	44,7 m ²
1.04	Jedáleň	45,1 m ²
1.05	Hygienické zázemie	15,9 m ²
1.06	Kuchyňa	16,9 m ²
1.07	Sklad	15,8 m ²
1.08	Chodba	7,6 m ²
1.09	WC imobilní	5,1 m ²
1.10	WC ženy	10,3 m ²
1.11	WC muži	11,1 m ²
1.12	Miestnosť pre upratovačku	3,4 m ²

Celková plocha **234,4 m²**

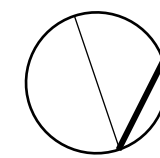
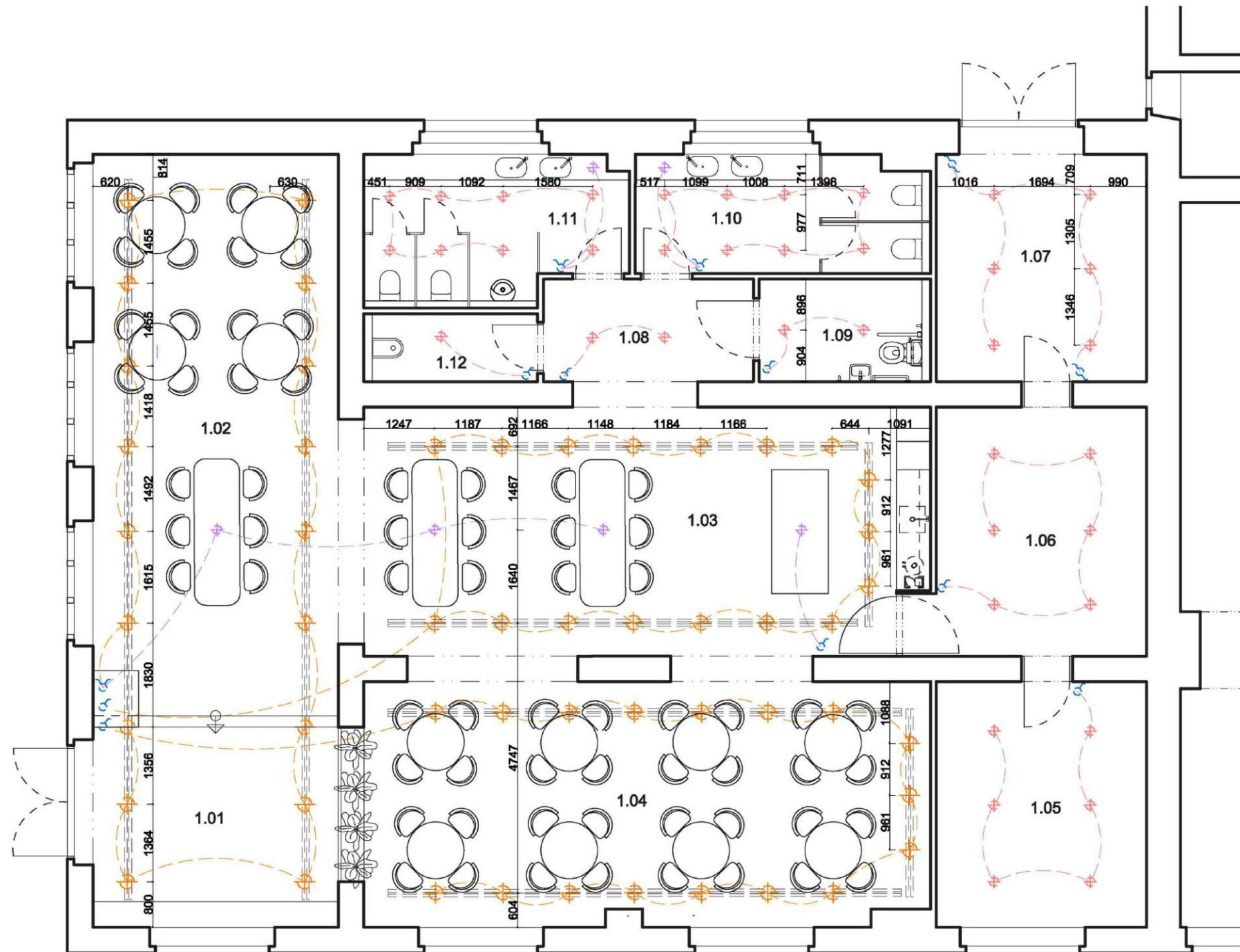

LEGENDA

- Prisadené bodové svetidlo
- Závesné svetidlo
- Líniové zapustené svetidlo
- Jedno-pólový spínač
- Dvoj-pólový spínač
- Striedavý spínač



LEGENDA MIESTNOSTÍ

1.01	Vstupná hala	15,9 m ²
1.02	Jedáleň	42,6 m ²
1.03	Jedáleň + bar	44,7 m ²
1.04	Jedáleň	45,1 m ²
1.05	Hygienické zázemie	15,9 m ²
1.06	Kuchyňa	16,9 m ²
1.07	Sklad	15,8 m ²
1.08	Chodba	7,6 m ²
1.09	WC imobilní	5,1 m ²
1.10	WC ženy	10,3 m ²
1.11	WC muži	11,1 m ²
1.12	Miestnosť pre upratovačku	3,4 m ²

Celková plocha **234,4 m²**

A-A'

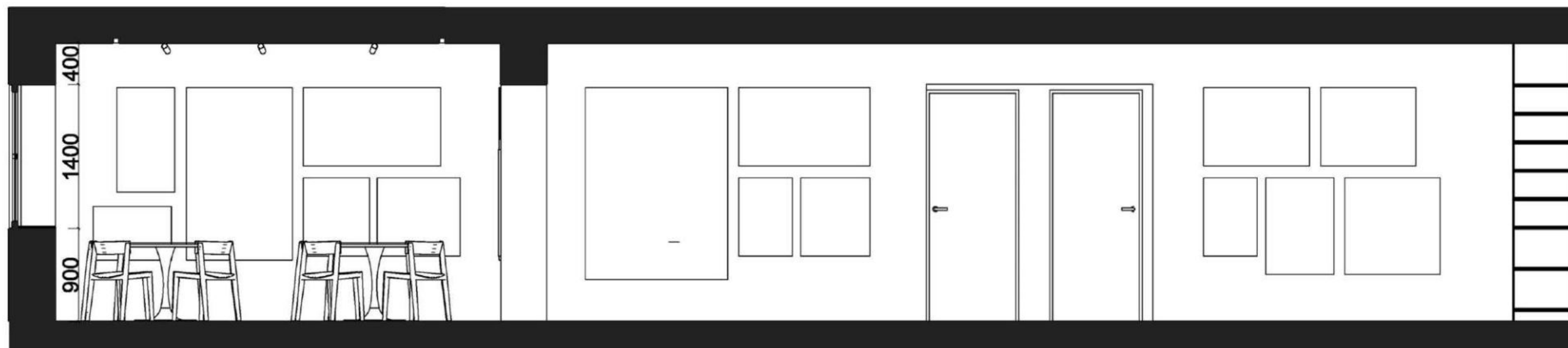

B-B'

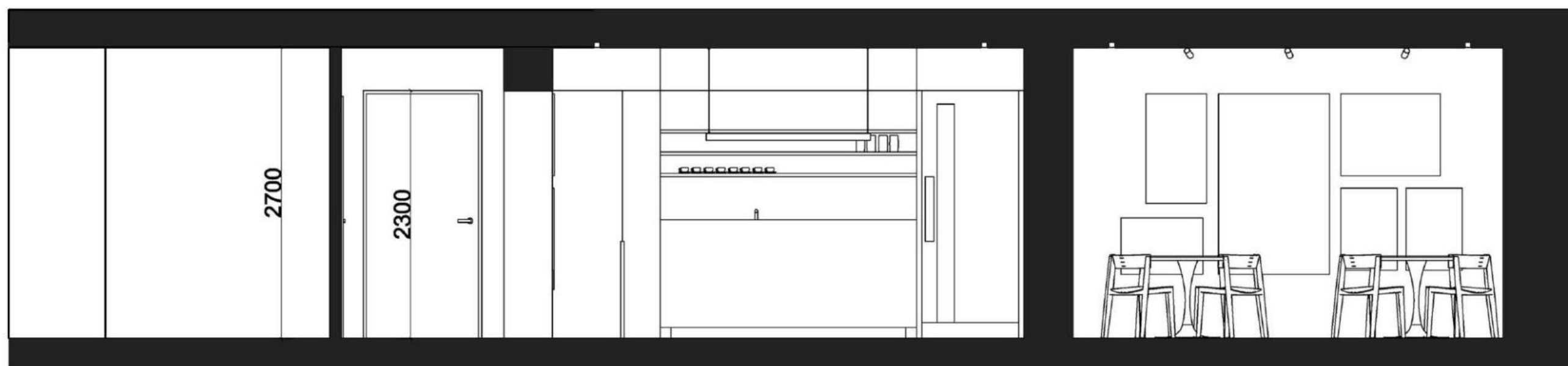

C-C'

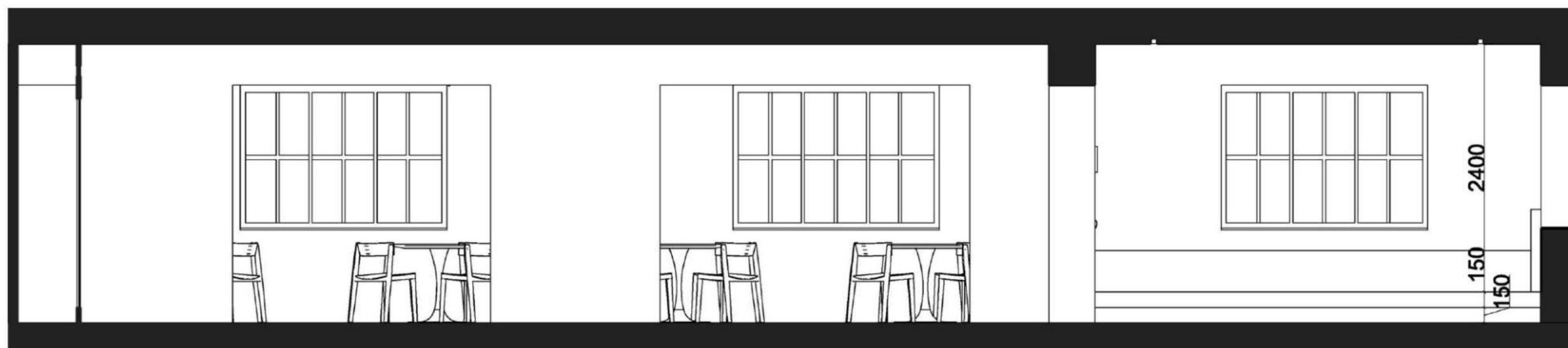

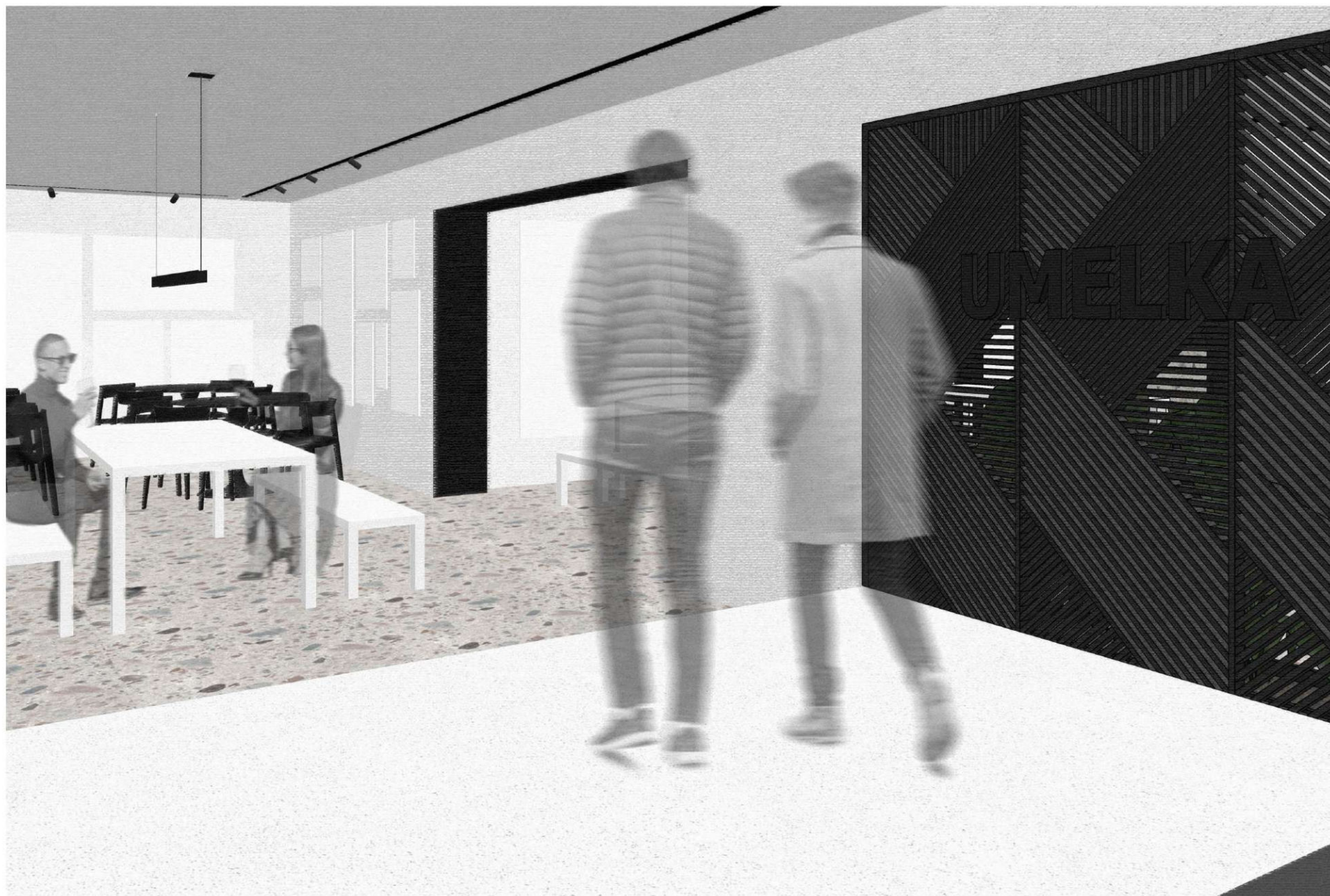

Bc. Laura Šebeňová
„PRIESTOR INTERIÉRU V AREÁLI UMEĽKA“

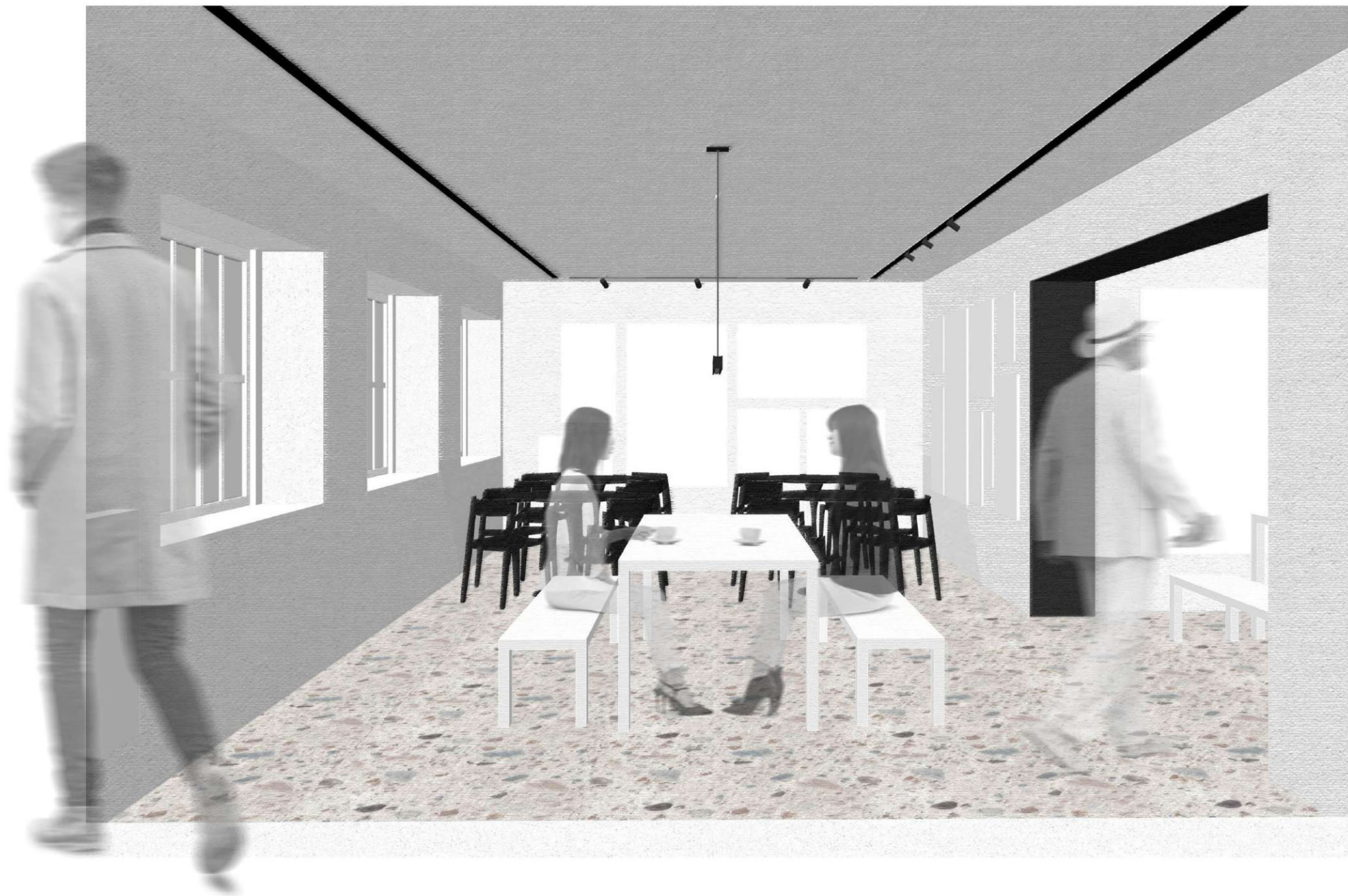



Bc. Laura Šebeňová
„PRIESTOR INTERIÉRU V AREÁLI UMEĽKA“

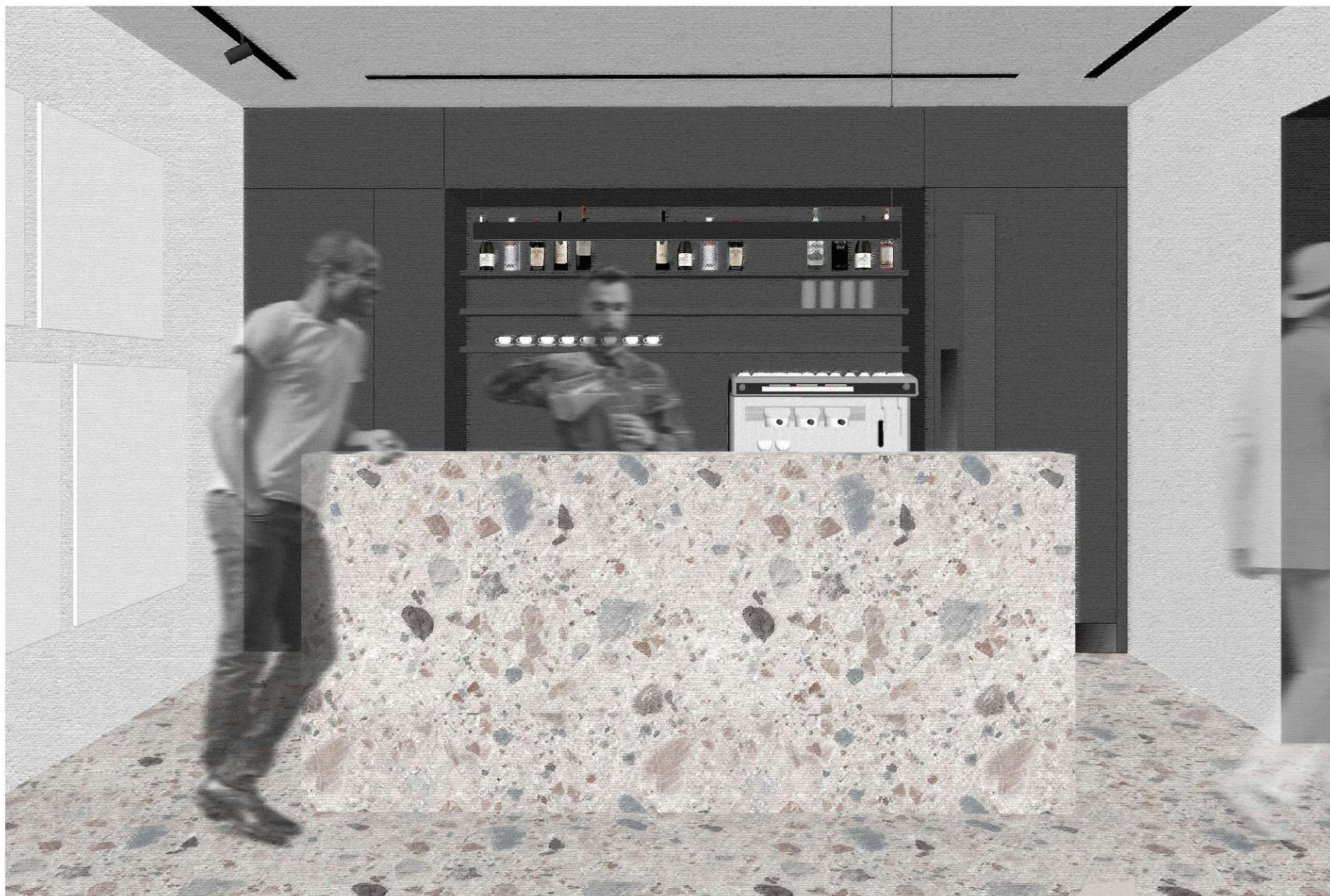

Bc. Laura Šebeňová
„PRIESTOR INTERIÉRU V AREÁLI UMEĽKA“

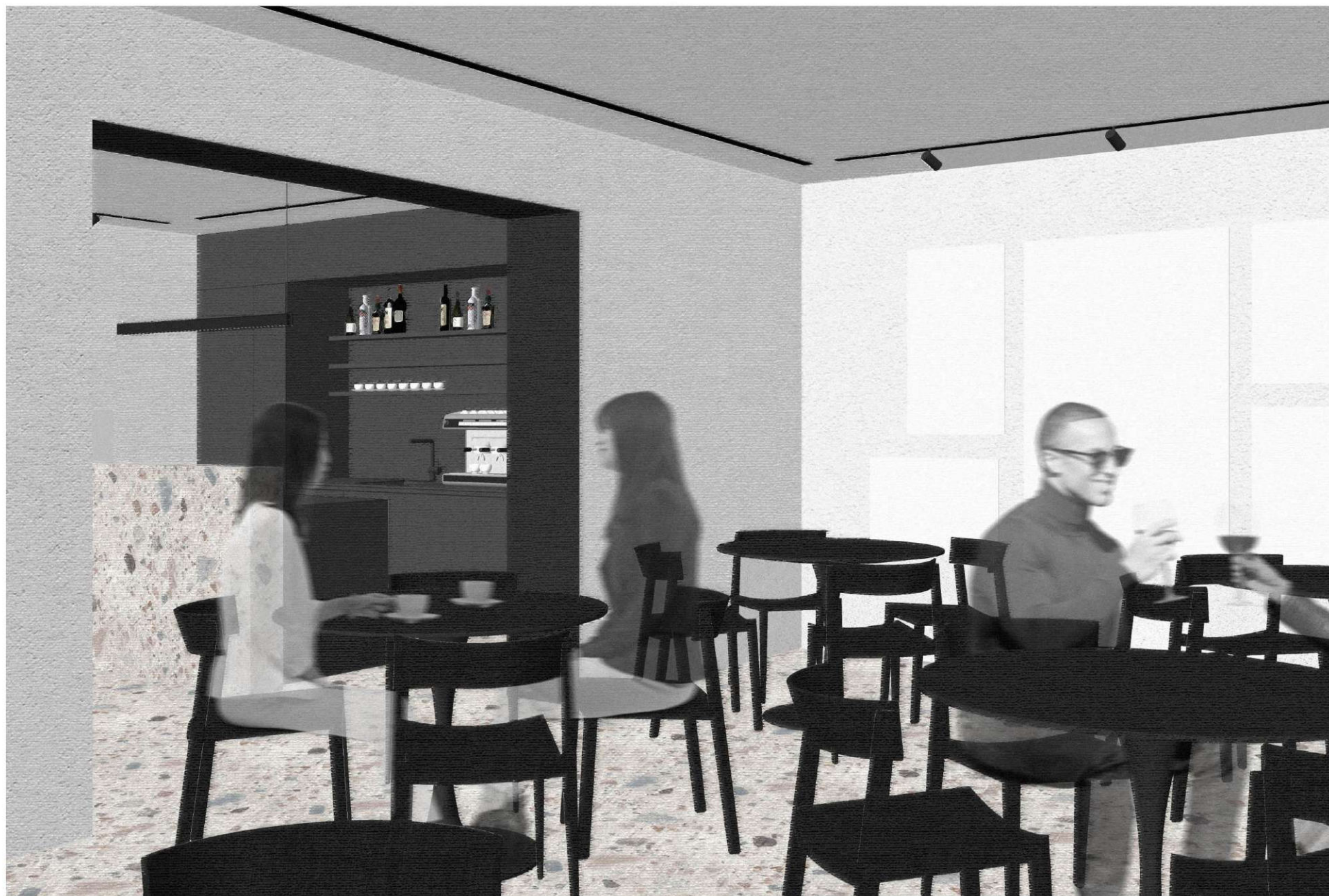

Bc. Laura Šebeňová
„PRIESTOR INTERIÉRU V AREÁLI UMEĽKA“



KLUB UMELCOV

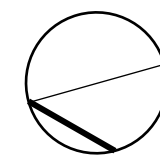
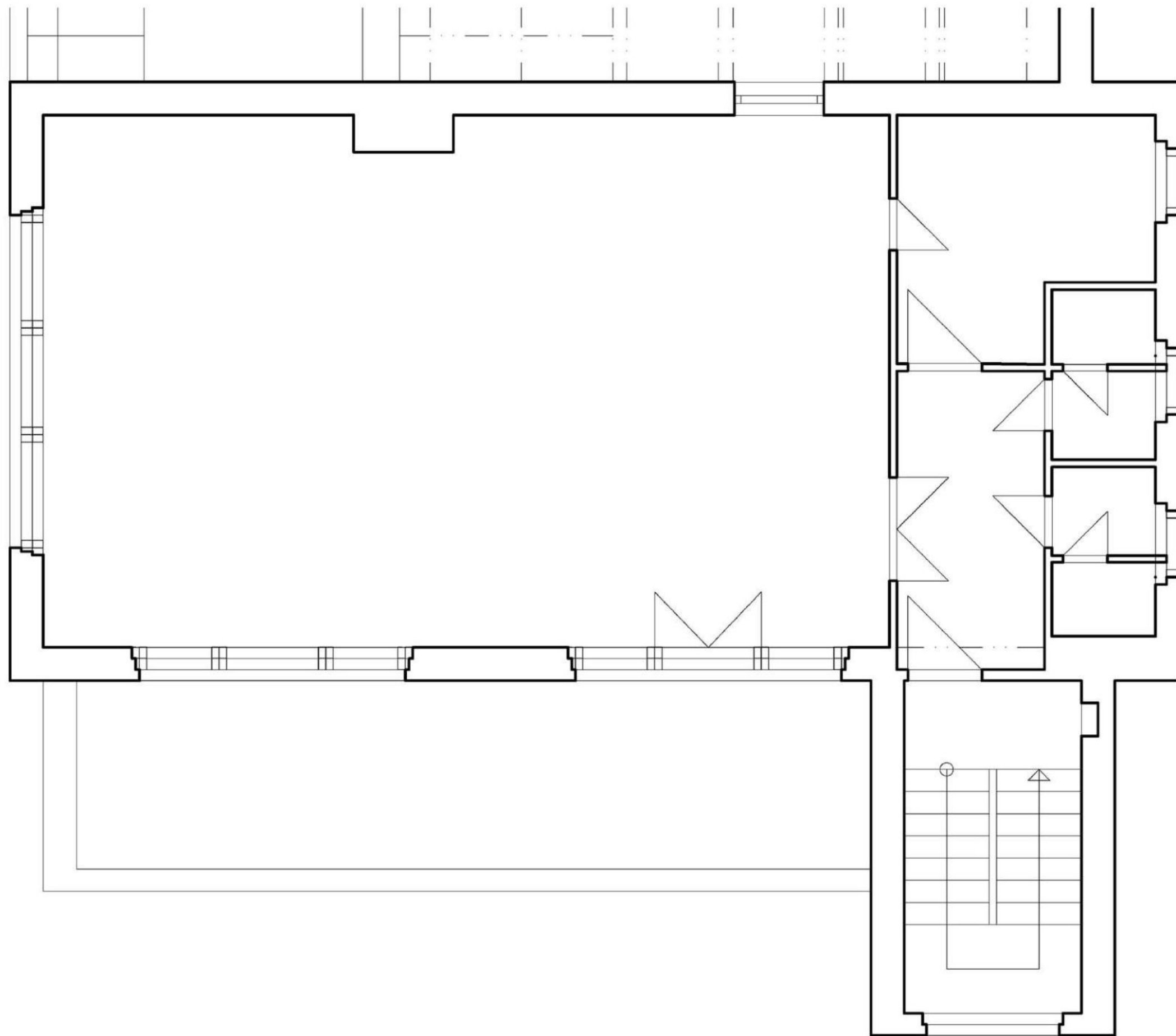

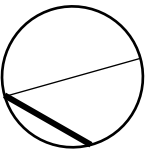
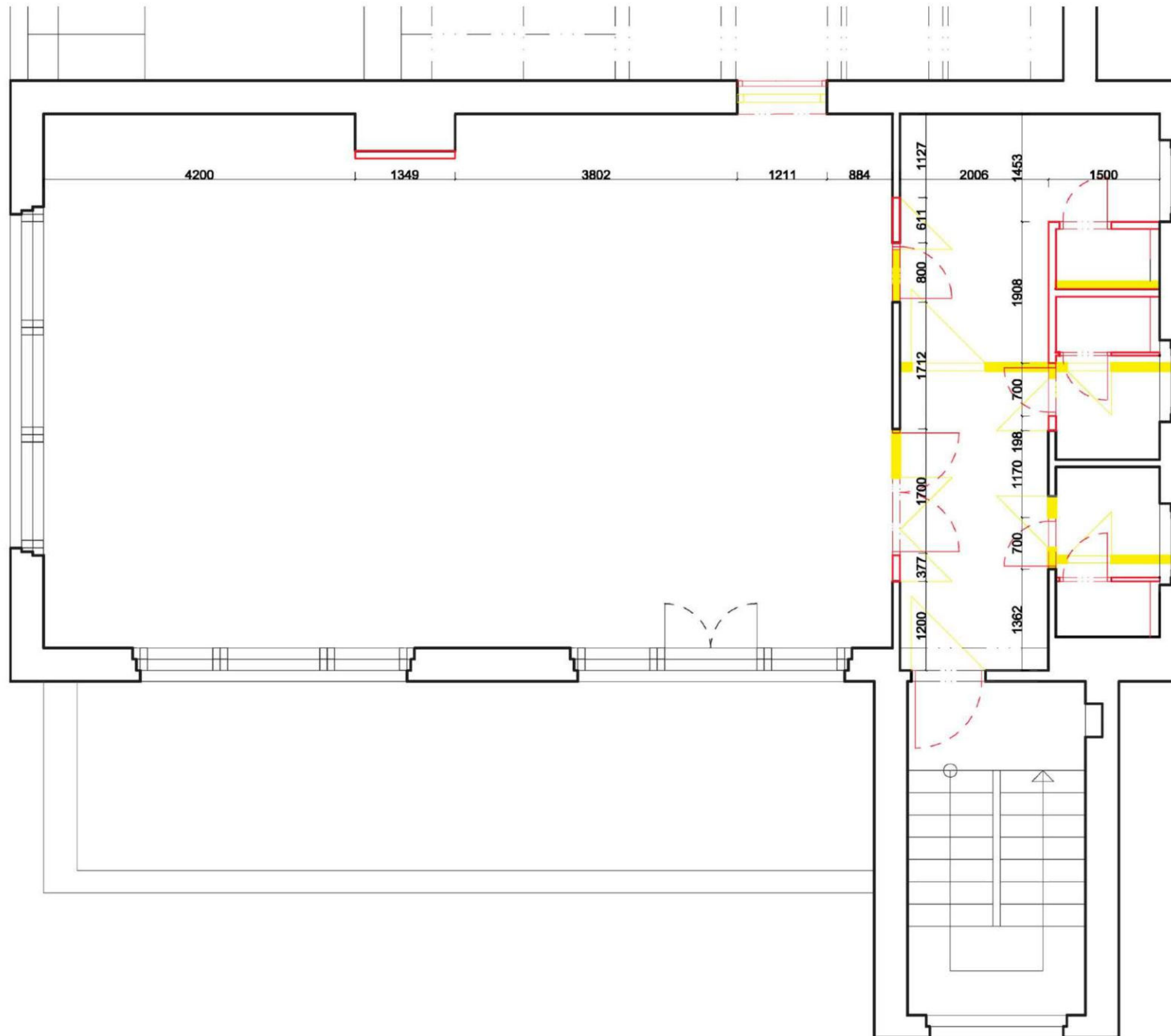

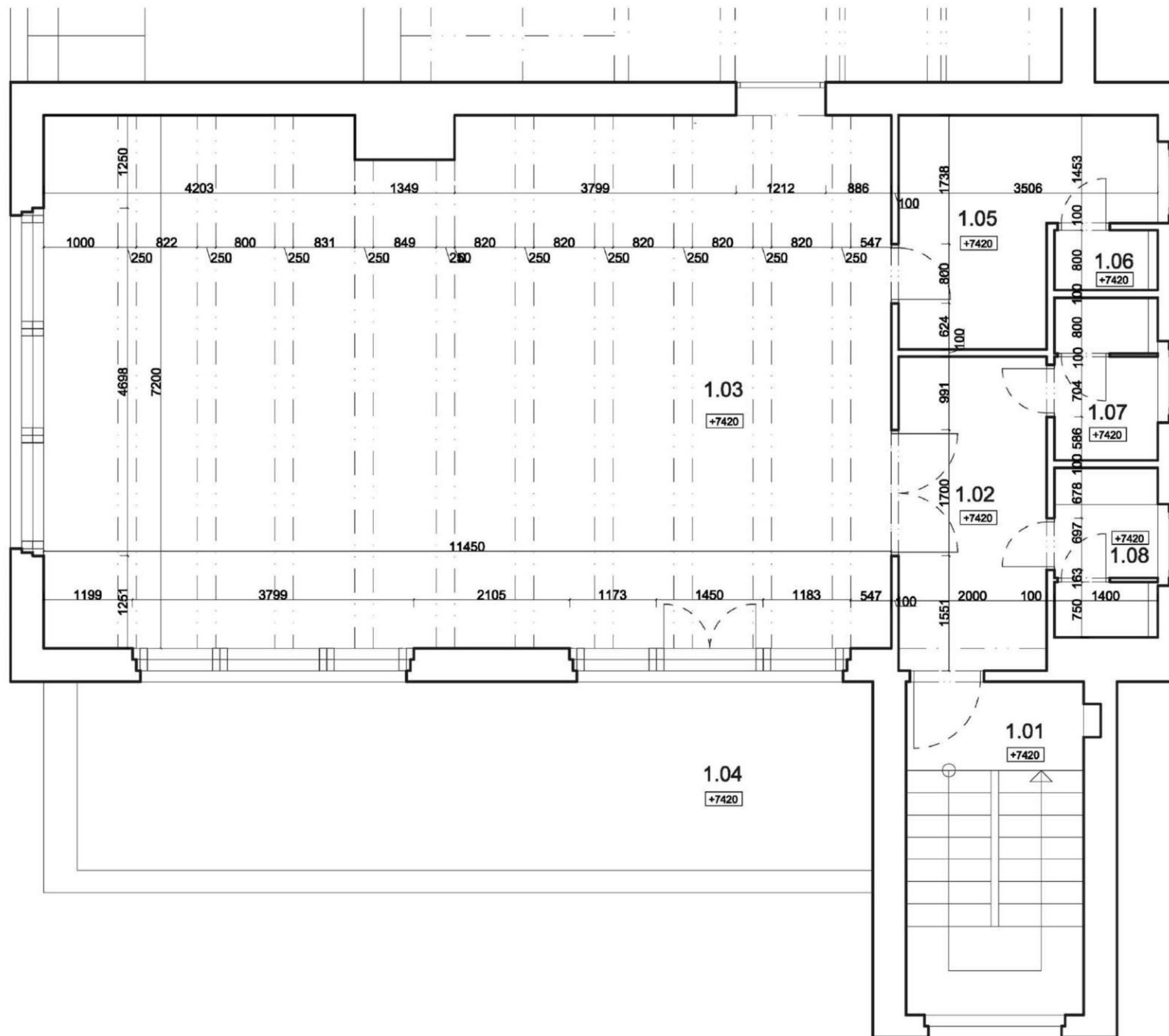

LEGENDA MIESTNOSTÍ

1.01	Schodisko	10,7 m ²
1.02	Chodba	8,4 m ²
1.03	Klub	81,7 m ²
1.04	Terasa	27,4 m ²
1.05	Sklad	8,5 m ²
1.06	WC zamestanci	1 m ²
1.07	WC ženy	2,9 m ²
1.08	WC muži	3,1 m ²
Celková plocha		143,7 m²

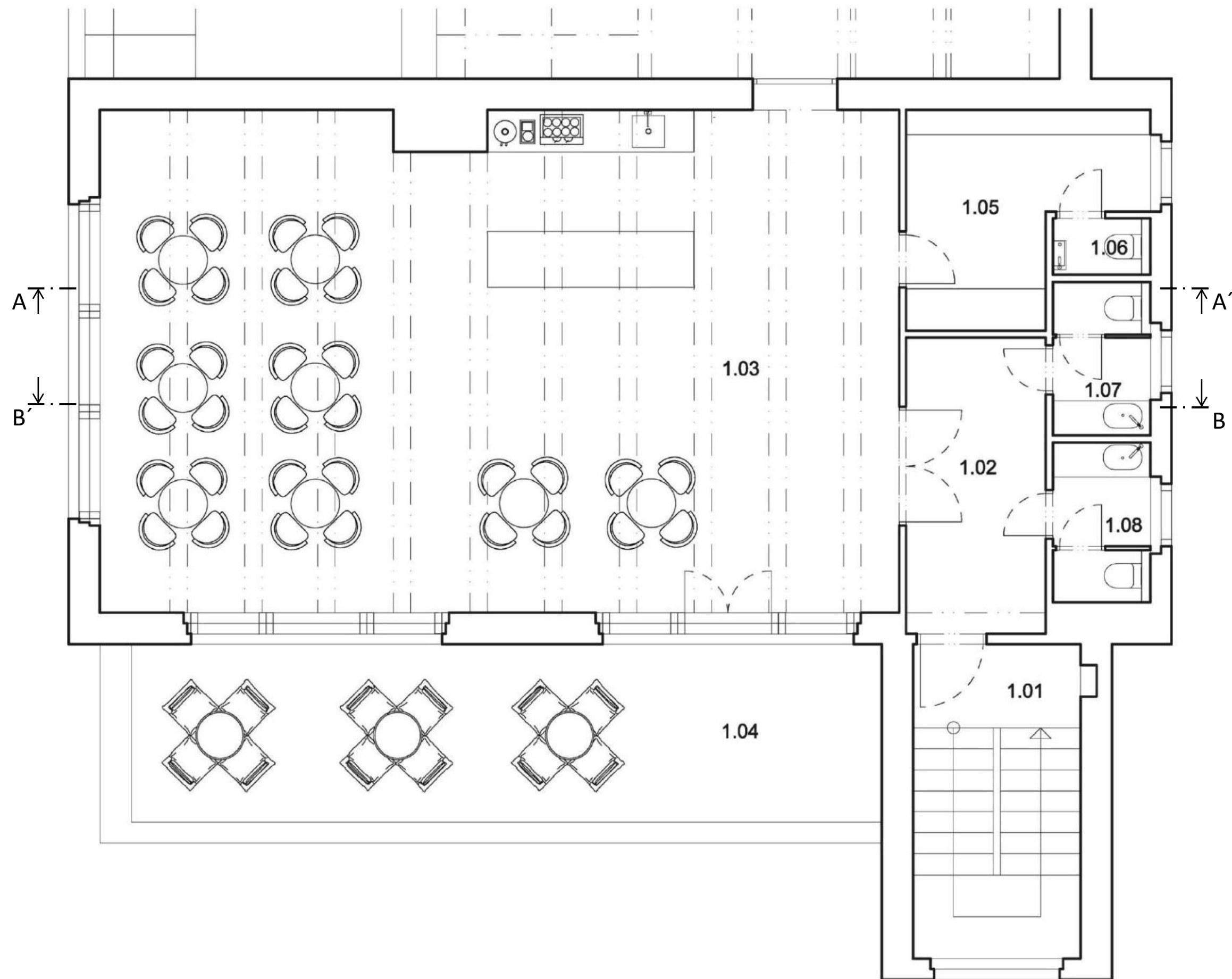

LEGENDA MIESTNOSTÍ

1.01	Schodisko	10,7 m ²
1.02	Chodba	8,4 m ²
1.03	Klub	81,7 m ²
1.04	Terasa	27,4 m ²
1.05	Sklad	8,5 m ²
1.06	WC zamestanci	1 m ²
1.07	WC ženy	2,9 m ²
1.08	WC muži	3,1 m ²

Celková plocha **143,7 m²**

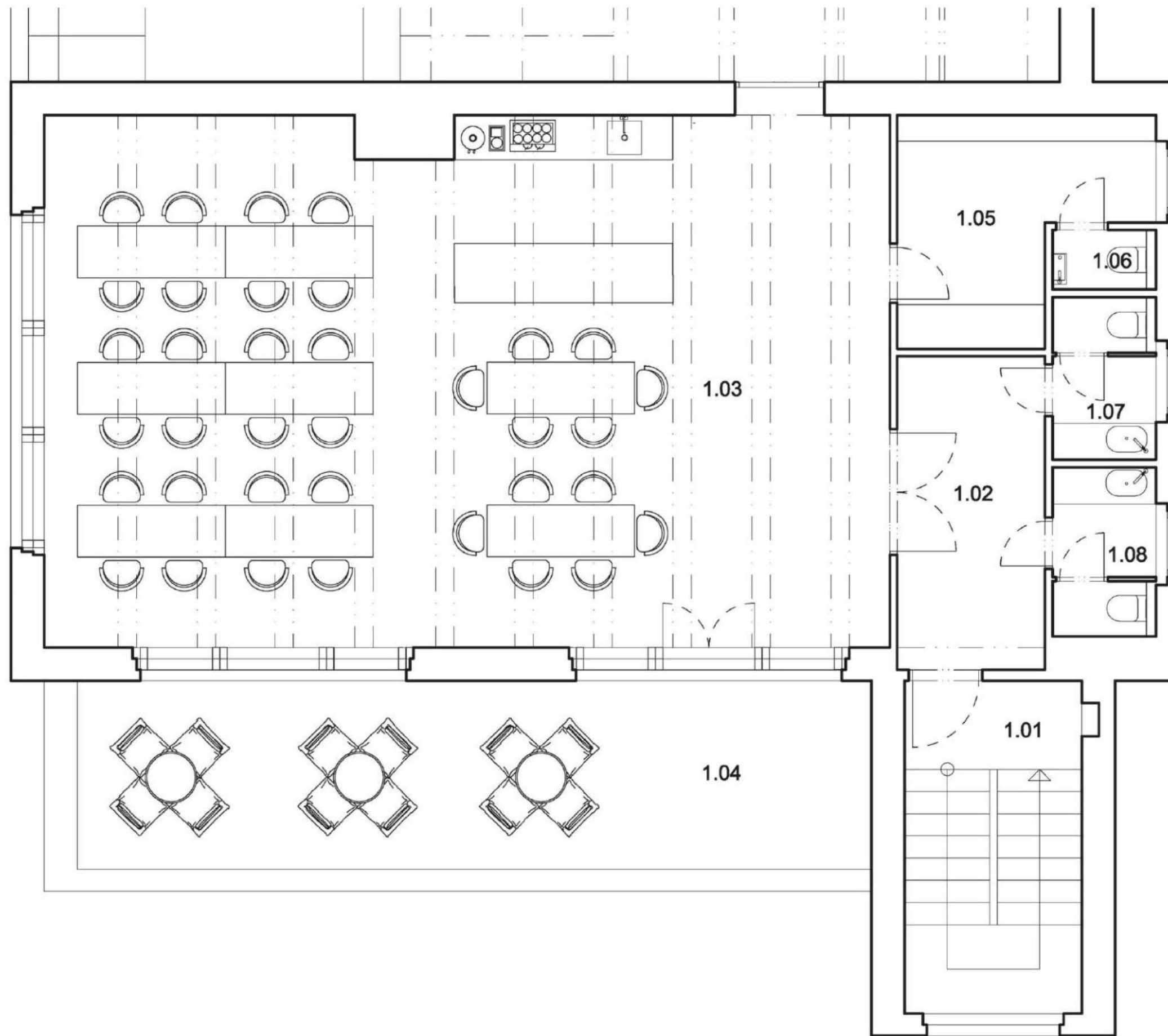

LEGENDA MIESTNOSTÍ

1.01	Schodisko	10,7 m ²
1.02	Chodba	8,4 m ²
1.03	Klub	81,7 m ²
1.04	Terasa	27,4 m ²
1.05	Sklad	8,5 m ²
1.06	WC zamestanci	1 m ²
1.07	WC ženy	2,9 m ²
1.08	WC muži	3,1 m ²
Celková plocha		143,7 m²

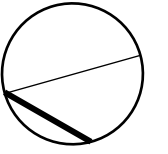
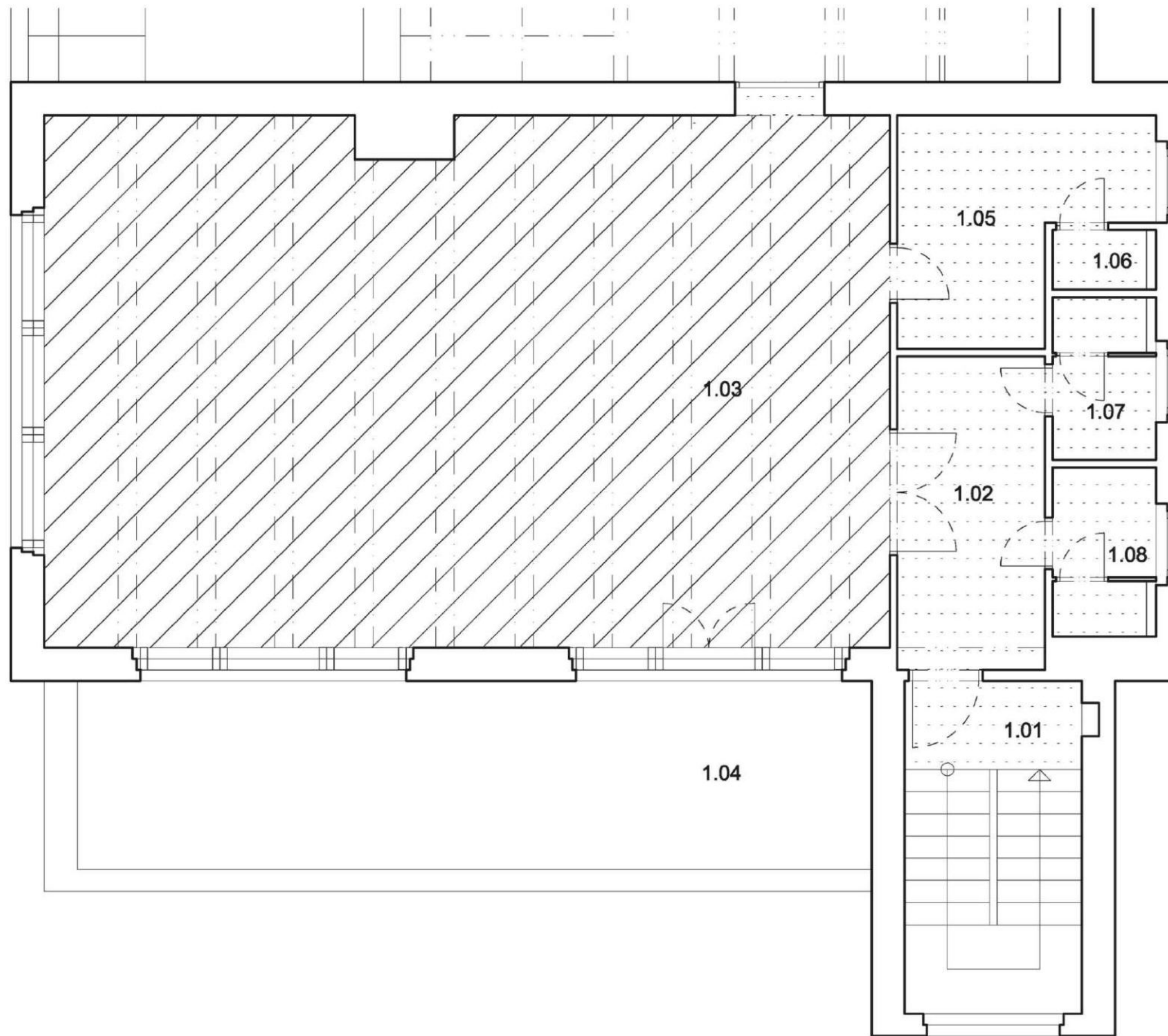

LEGENDA

Betónová podlaha	
Pôvodné drevené parkety	

LEGENDA MIESTNOSTÍ

1.01	Schodisko	10,7 m ²
1.02	Chodba	8,4 m ²
1.03	Klub	81,7 m ²
1.04	Terasa	27,4 m ²
1.05	Sklad	8,5 m ²
1.06	WC zamestanci	1 m ²
1.07	WC ženy	2,9 m ²
1.08	WC muži	3,1 m ²
Celková plocha		143,7 m²

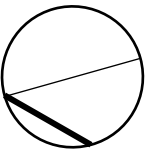
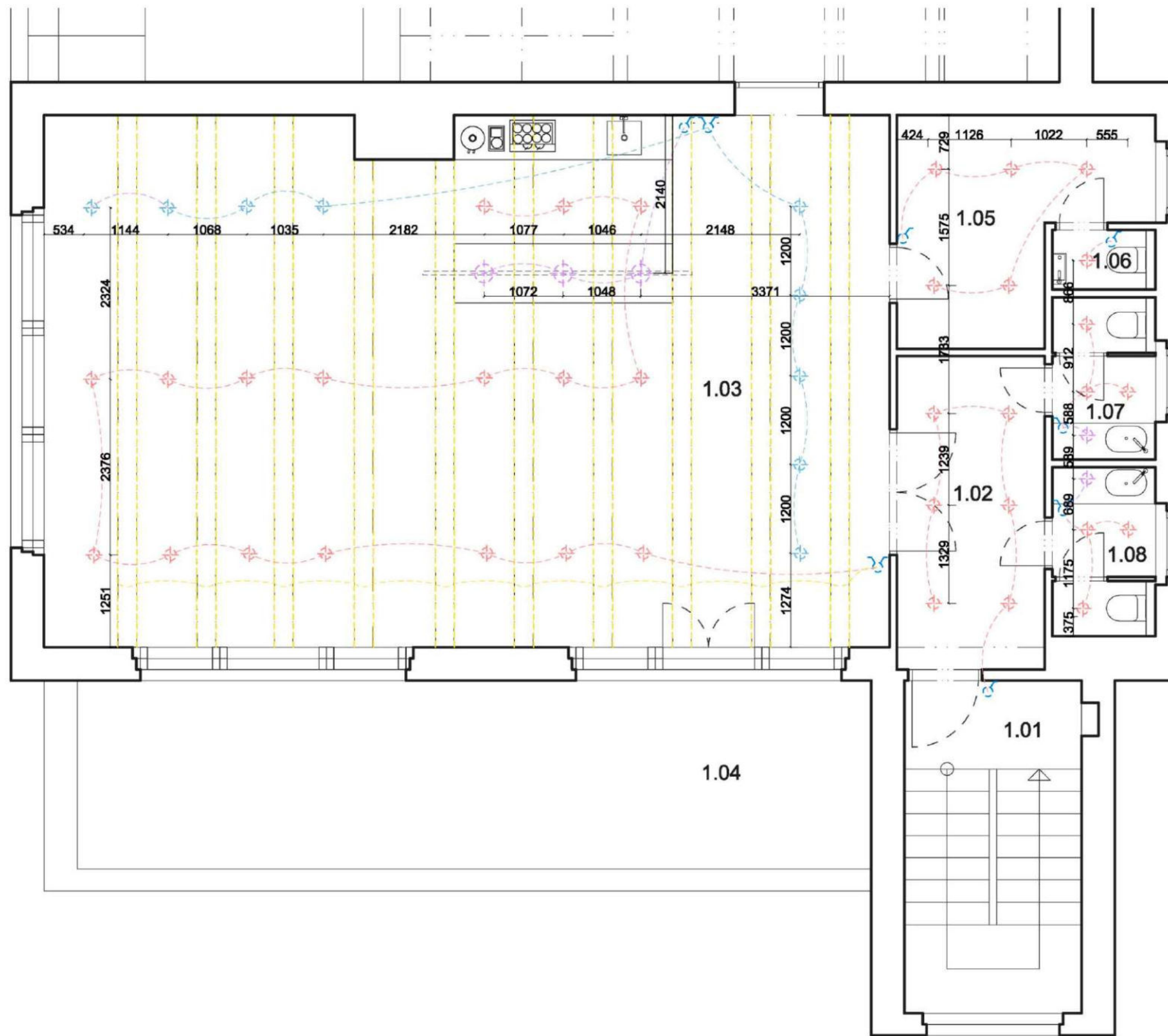

LEGENDA

- LED pás
- Prisadené bodové svetidlo
- Reflektor
- Závesné svetidlo
- Jedno-pólový spínač
- Dvoj-pólový spínač

LEGENDA MIESTNOSTÍ

1.01	Schodisko	10,7 m ²
1.02	Chodba	8,4 m ²
1.03	Klub	81,7 m ²
1.04	Terasa	27,4 m ²
1.05	Sklad	8,5 m ²
1.06	WC zamestanci	1 m ²
1.07	WC ženy	2,9 m ²
1.08	WC muži	3,1 m ²
Celková plocha		143,7 m²

A-A'

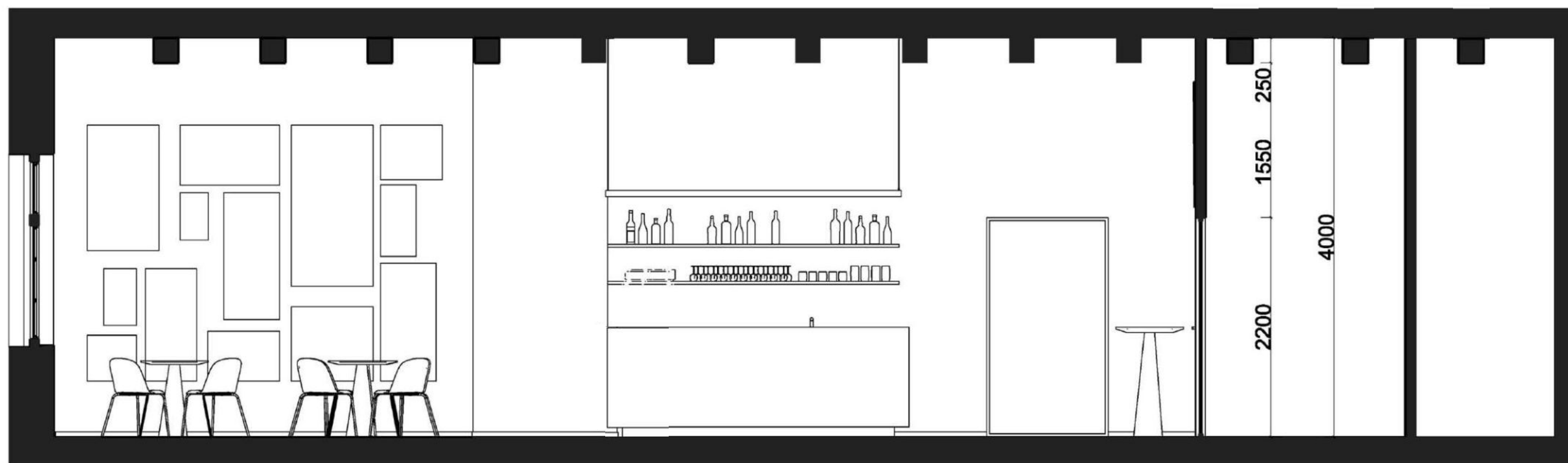

B-B'

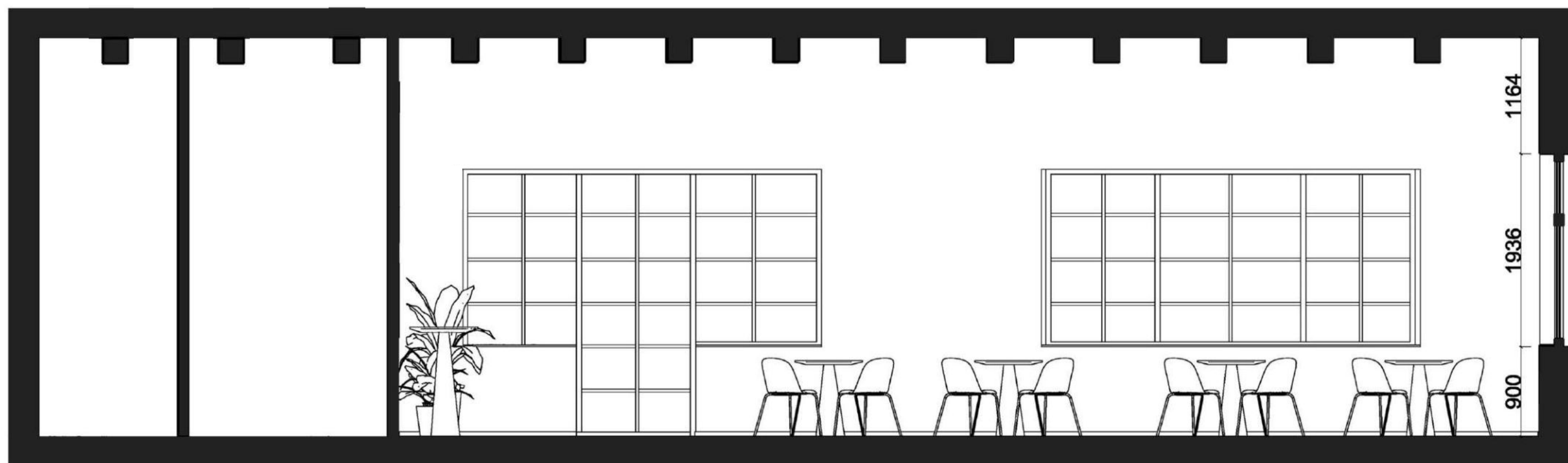

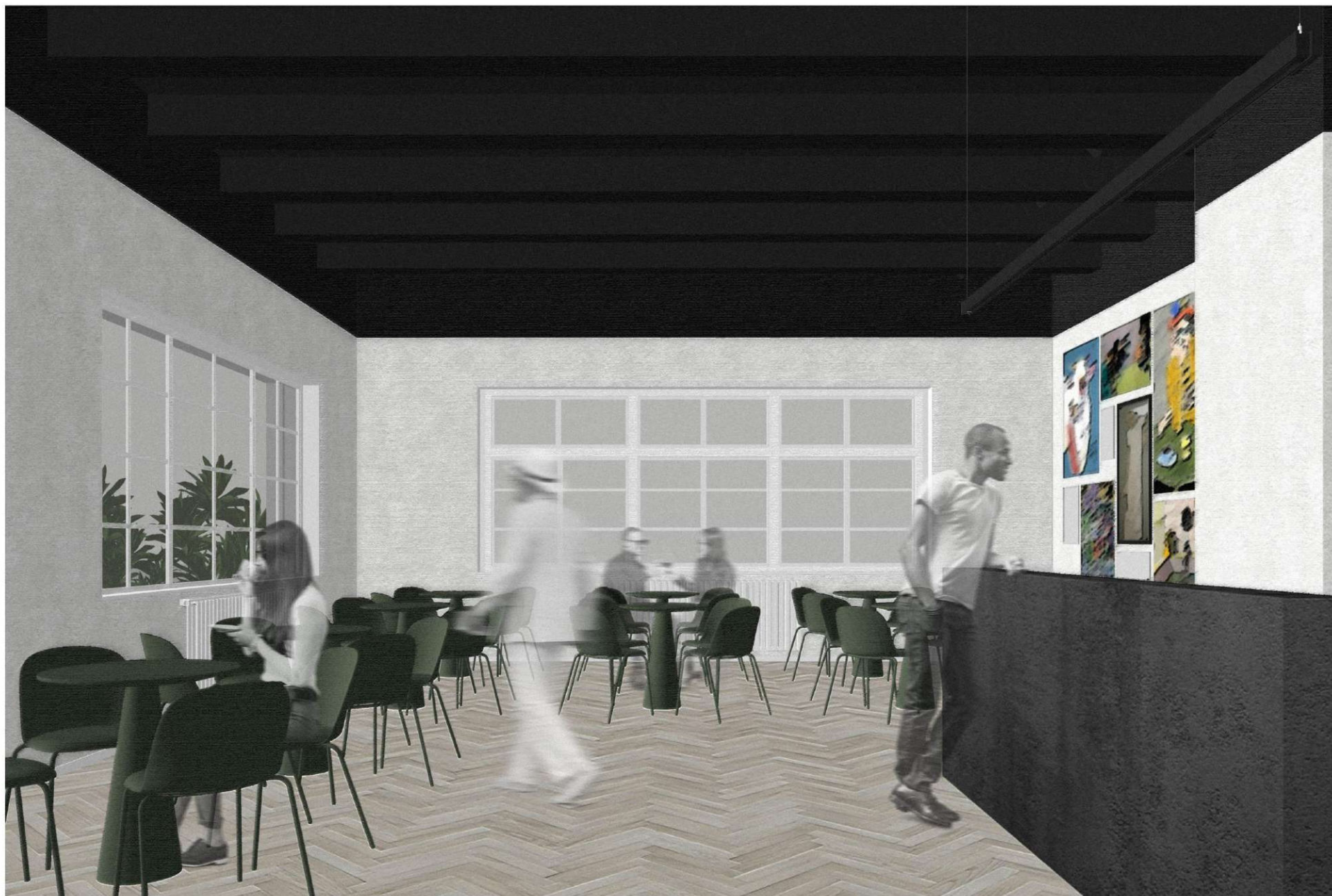









Bc. Laura Šebeňová
„PRIESTOR INTERIÉRU V AREÁLI UMEĽKA“



TECHNICKÝ DETAIL

