

UMELKA

riešené územie

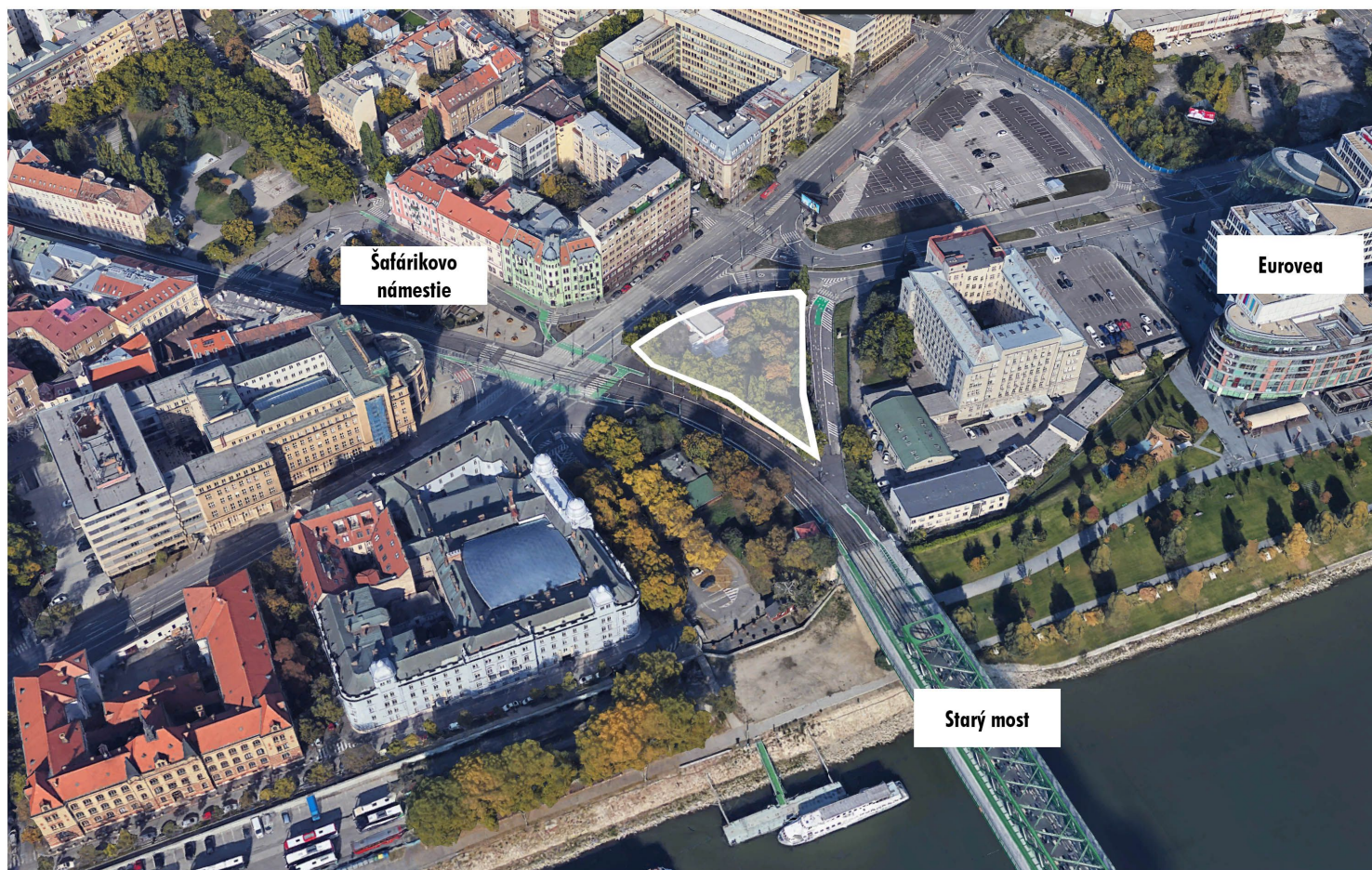

súčasný stav



_postup práce/ koncept

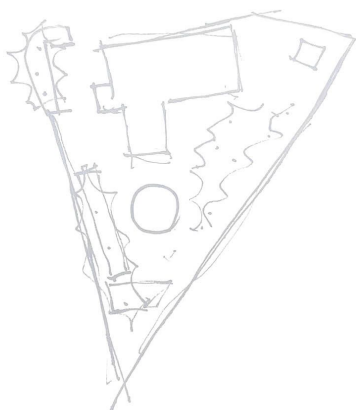

_pôvodná situácia

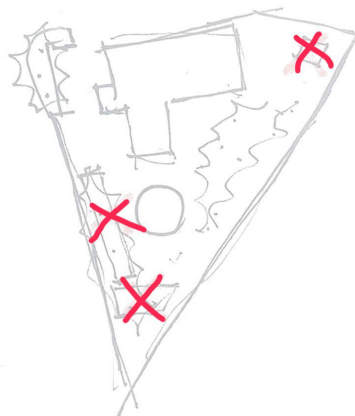

_odstránenie objektov

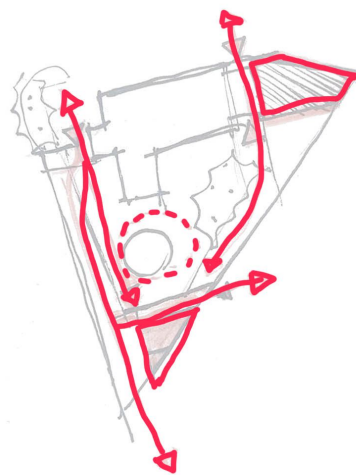

_pridanie objektov

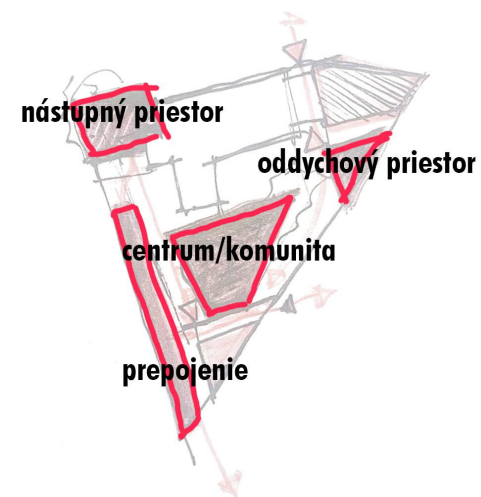

_exteriérové prestory

situácia 1:500

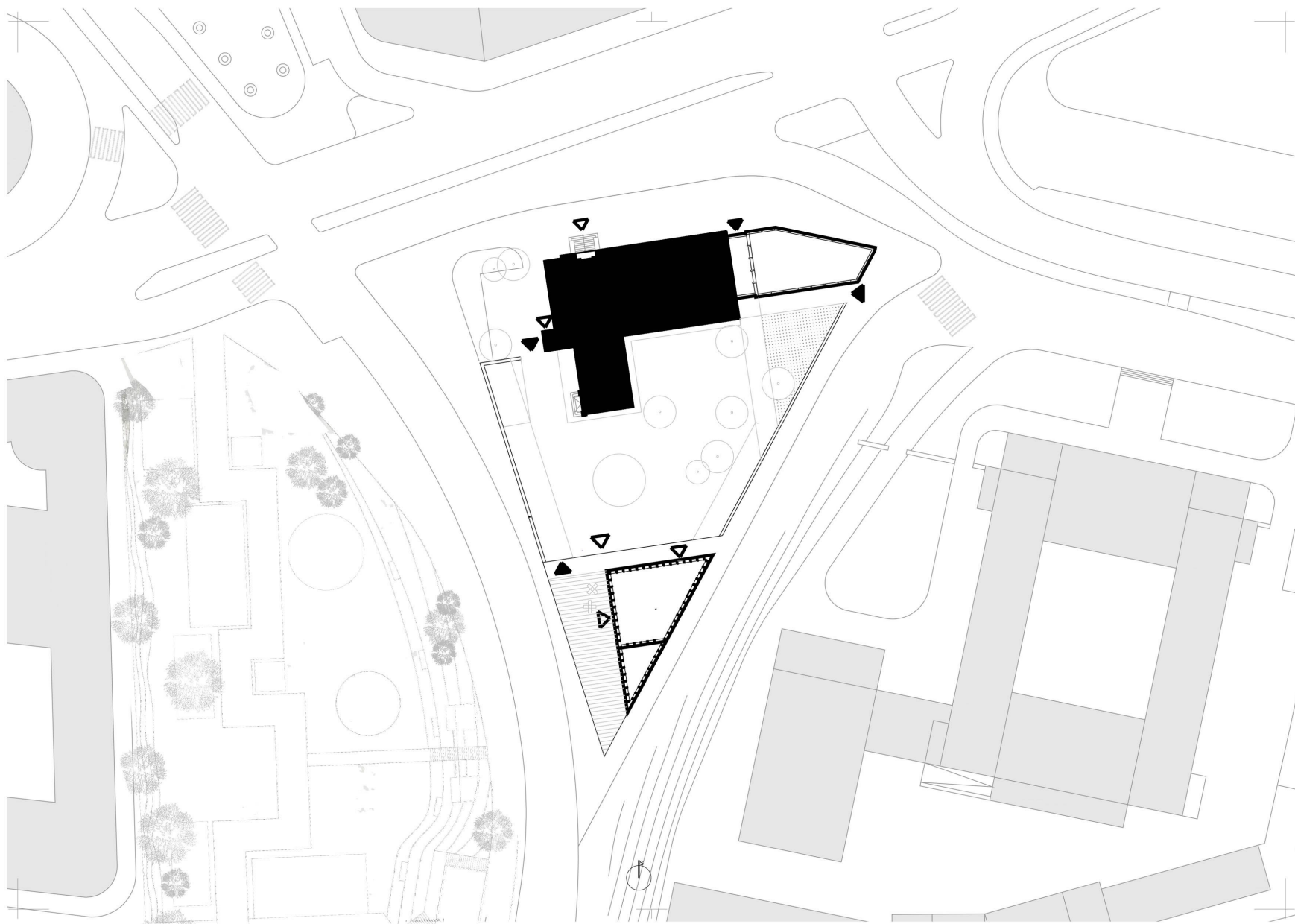

_situácia 1:500/zóny

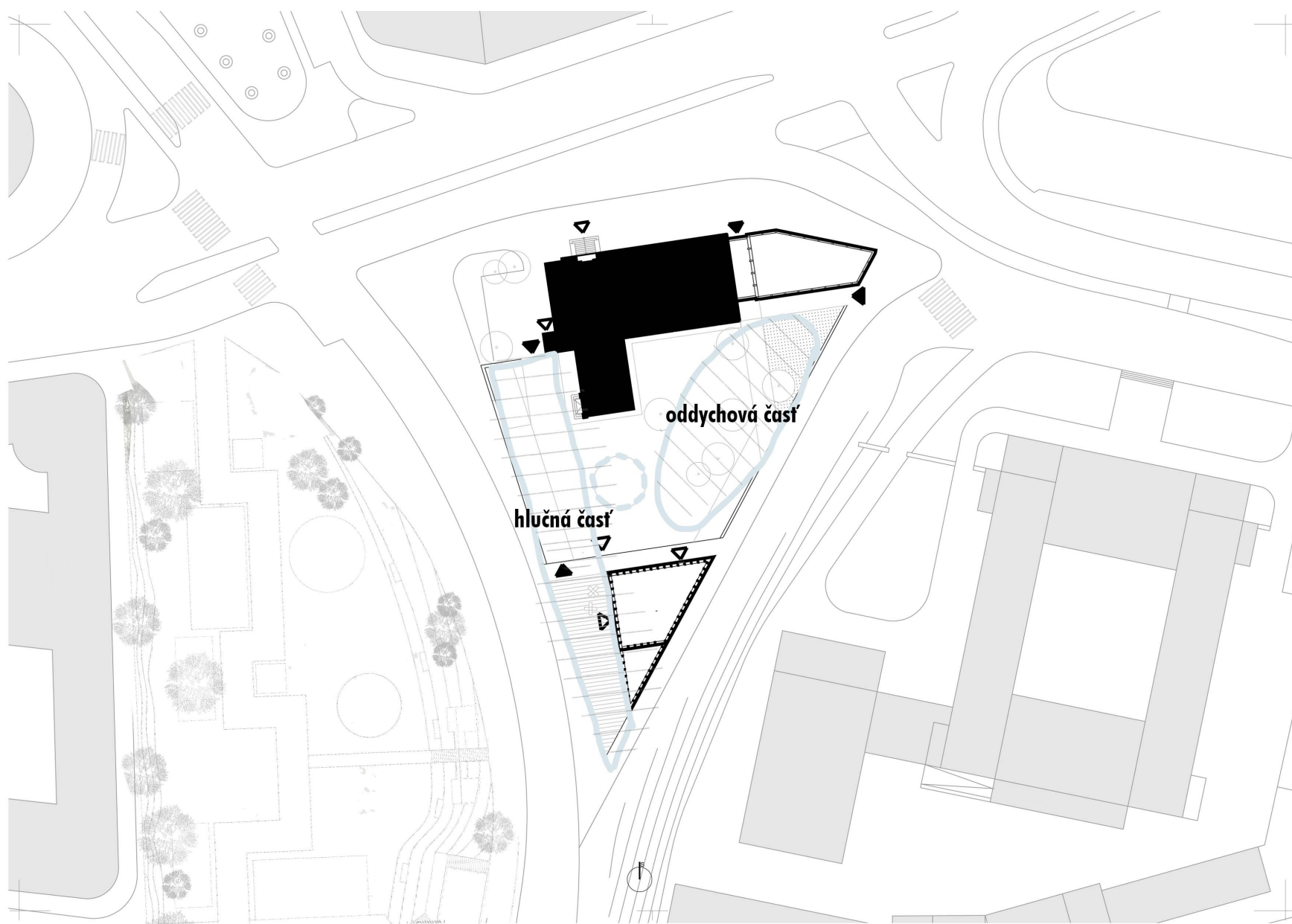

_situácia 1:300

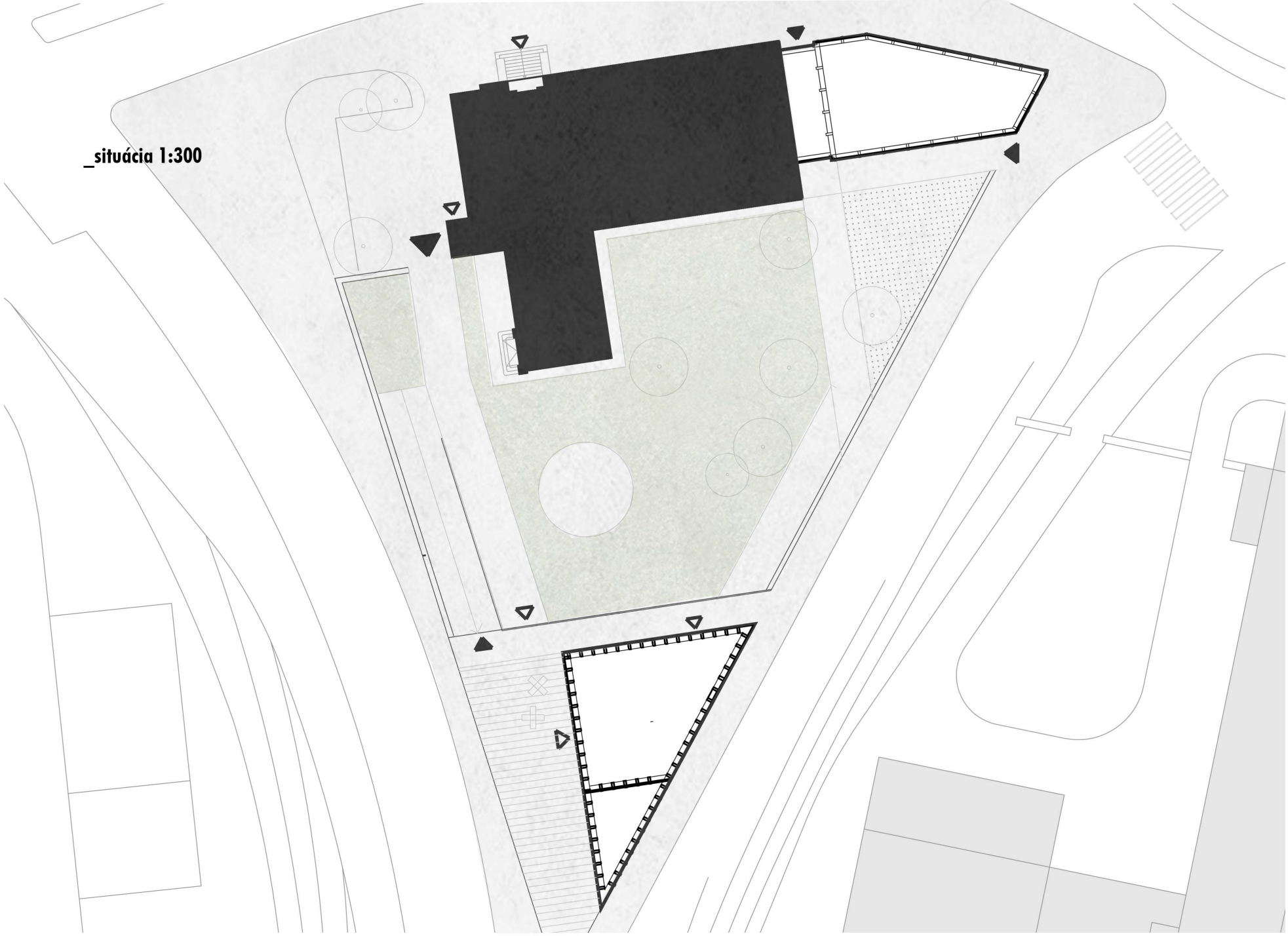

_pôdorys prístavba 1.NP

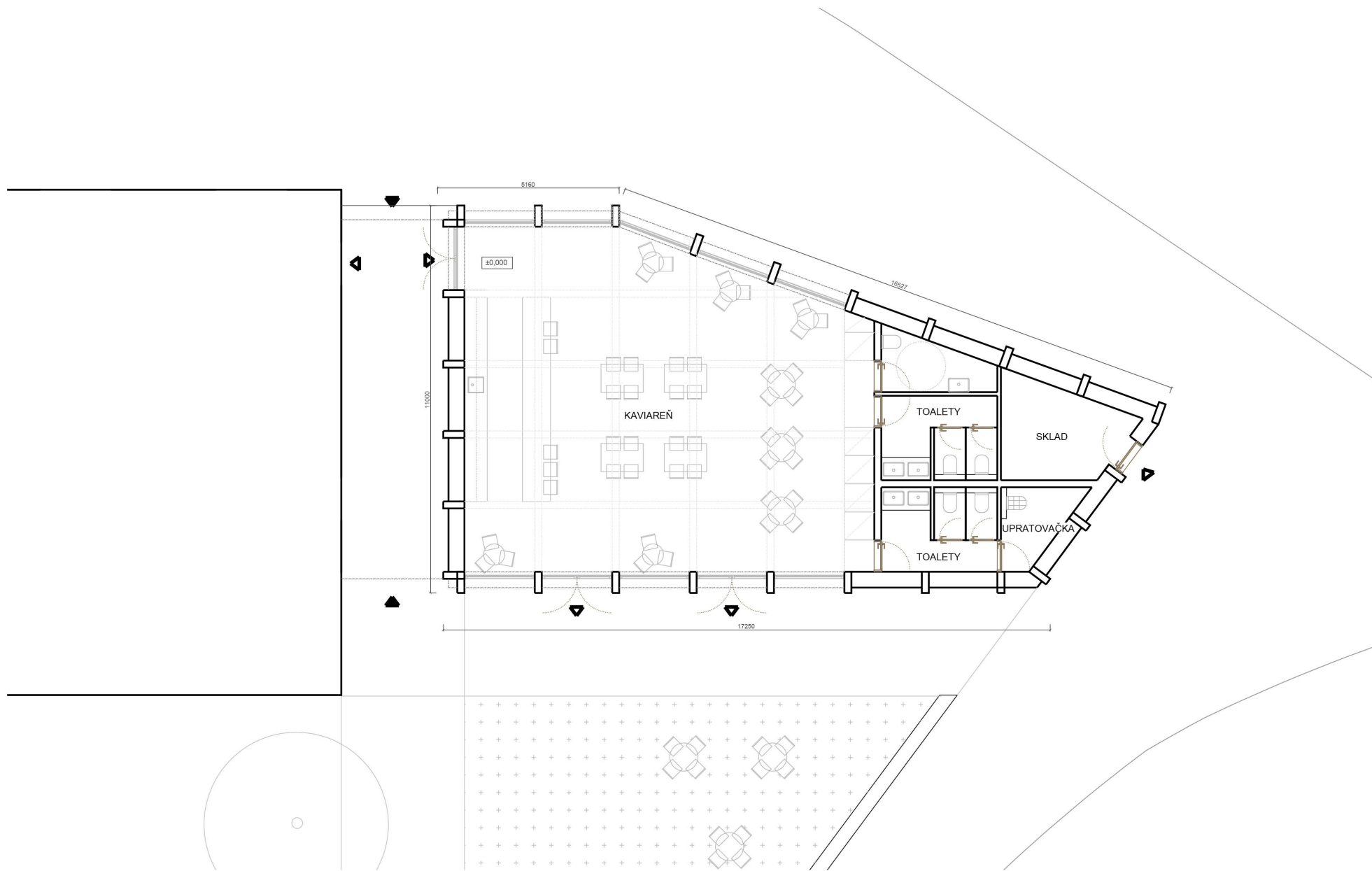

_pôdorys nová budova 1.NP

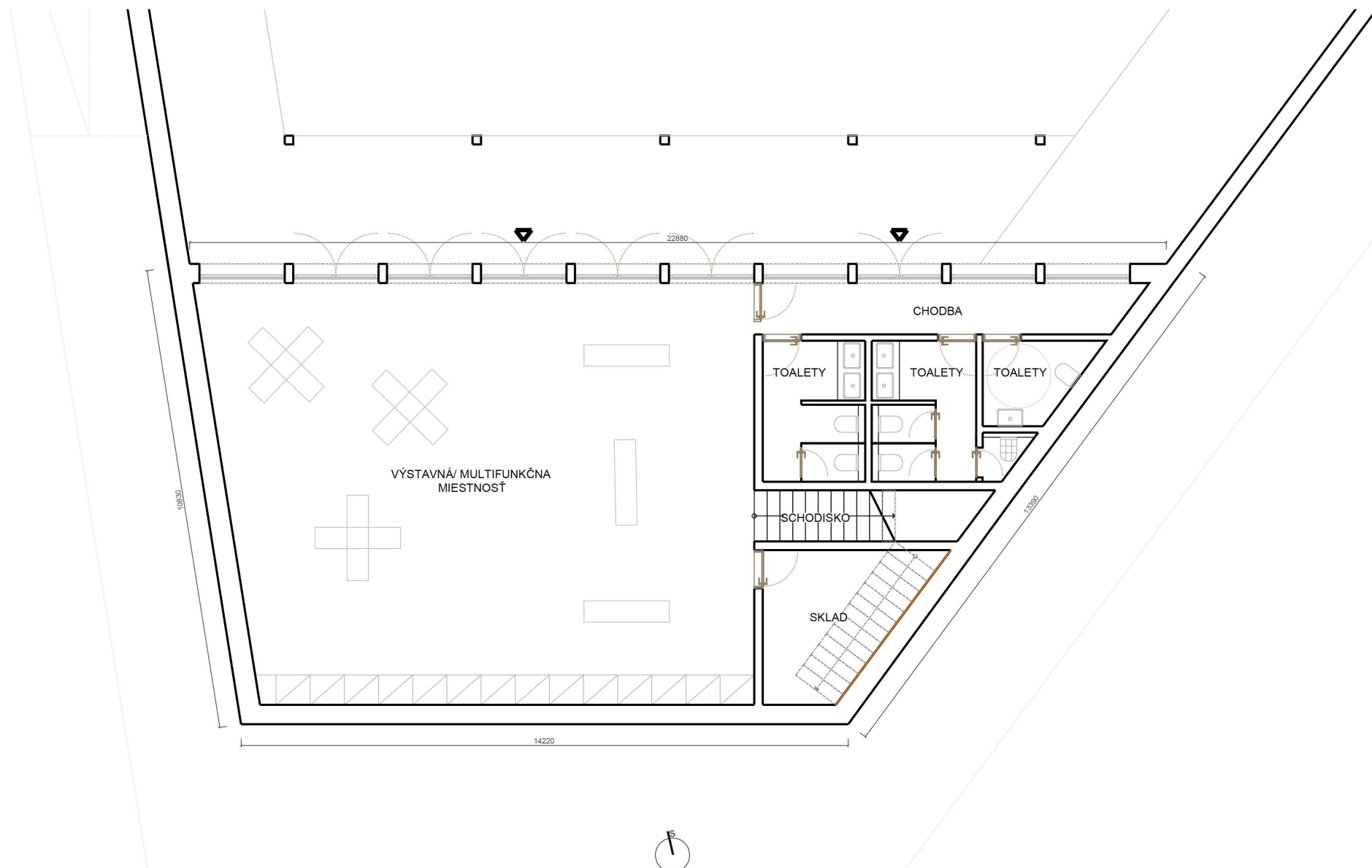

_pôdorys nová budova 2.NP

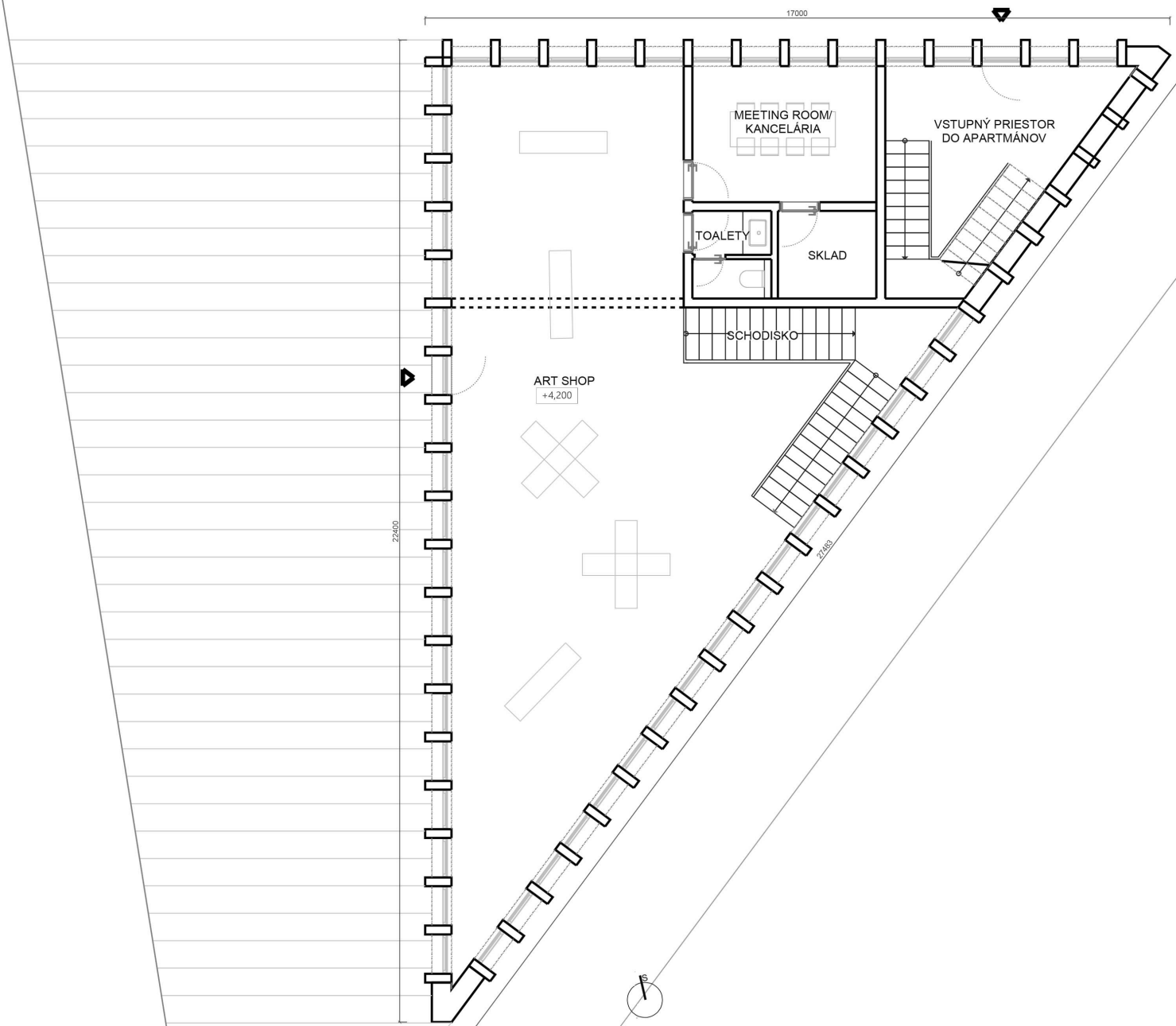

_pôdorys nová budova 3.NP

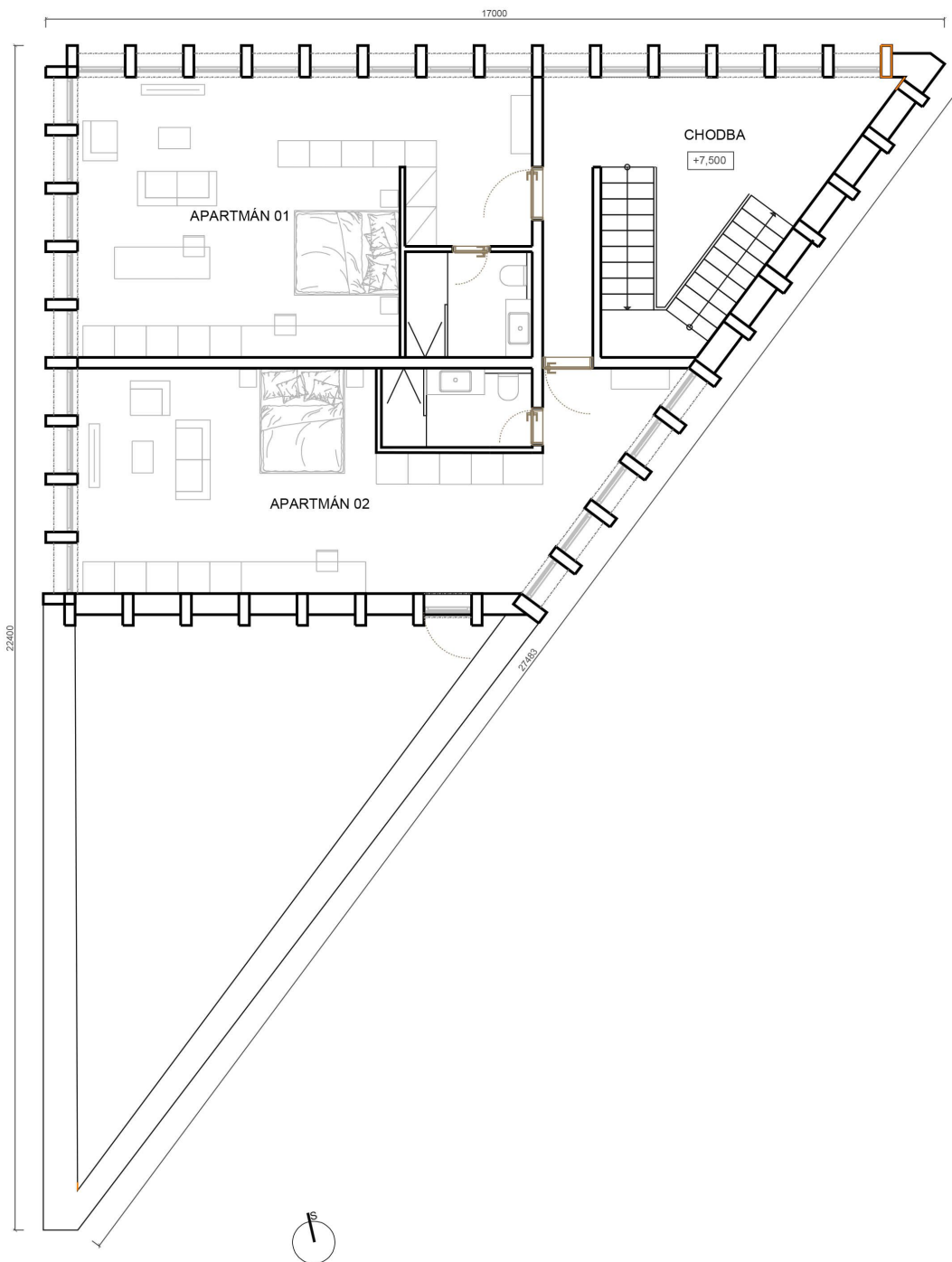

_pohľady



_pohľad západný



_pohľad východný

_pohľady



_pohľad severný



_pohľad južný

axometria

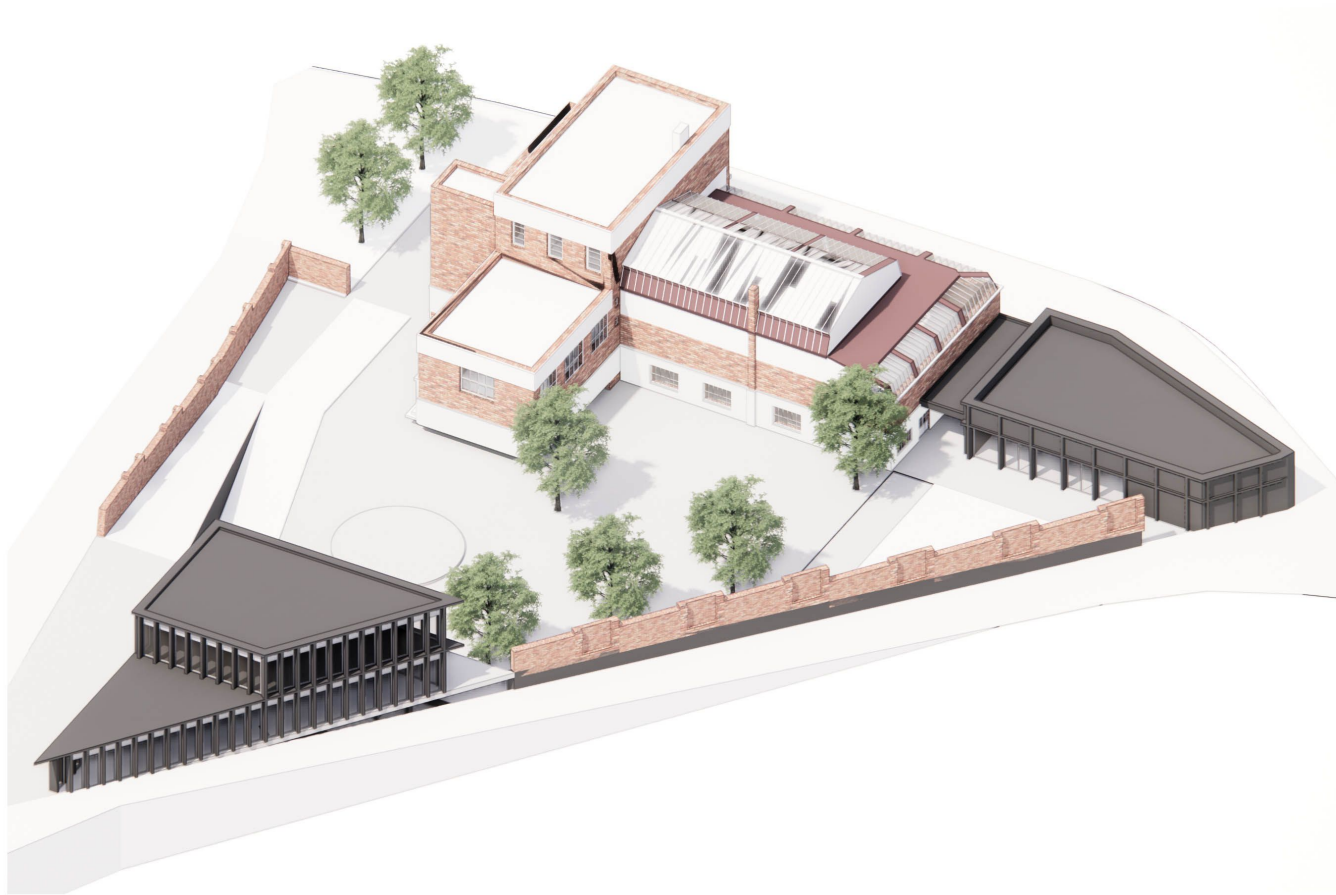

axometria

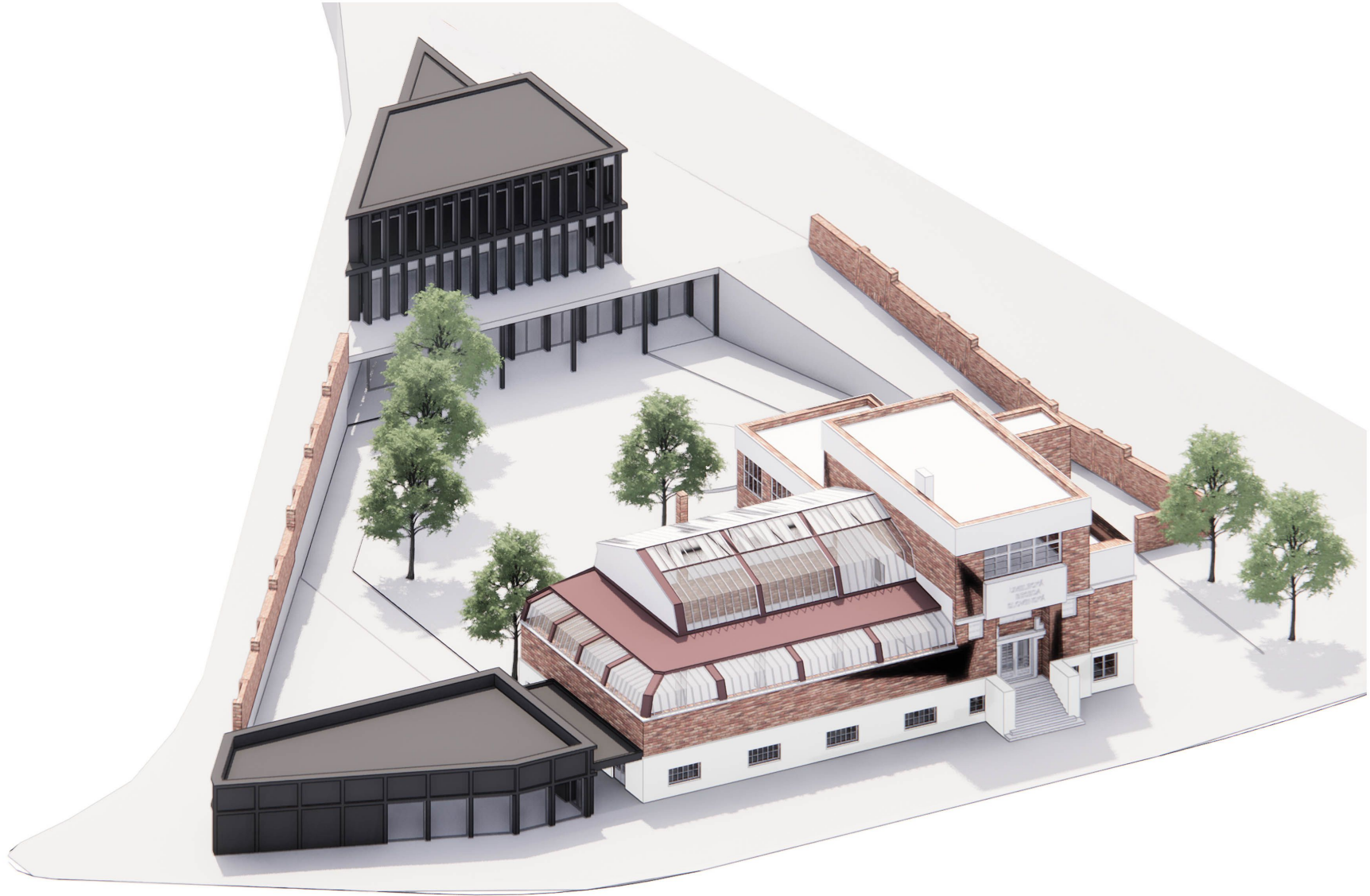

3D zobrazenie



3D zobrazenie



3D zobrazenie



_rez A-A'

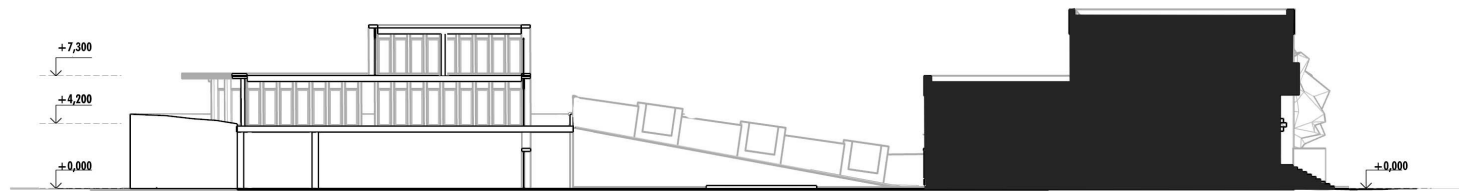

_rez B-B'



_detail

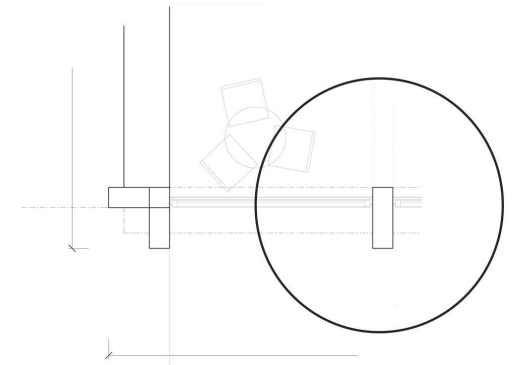
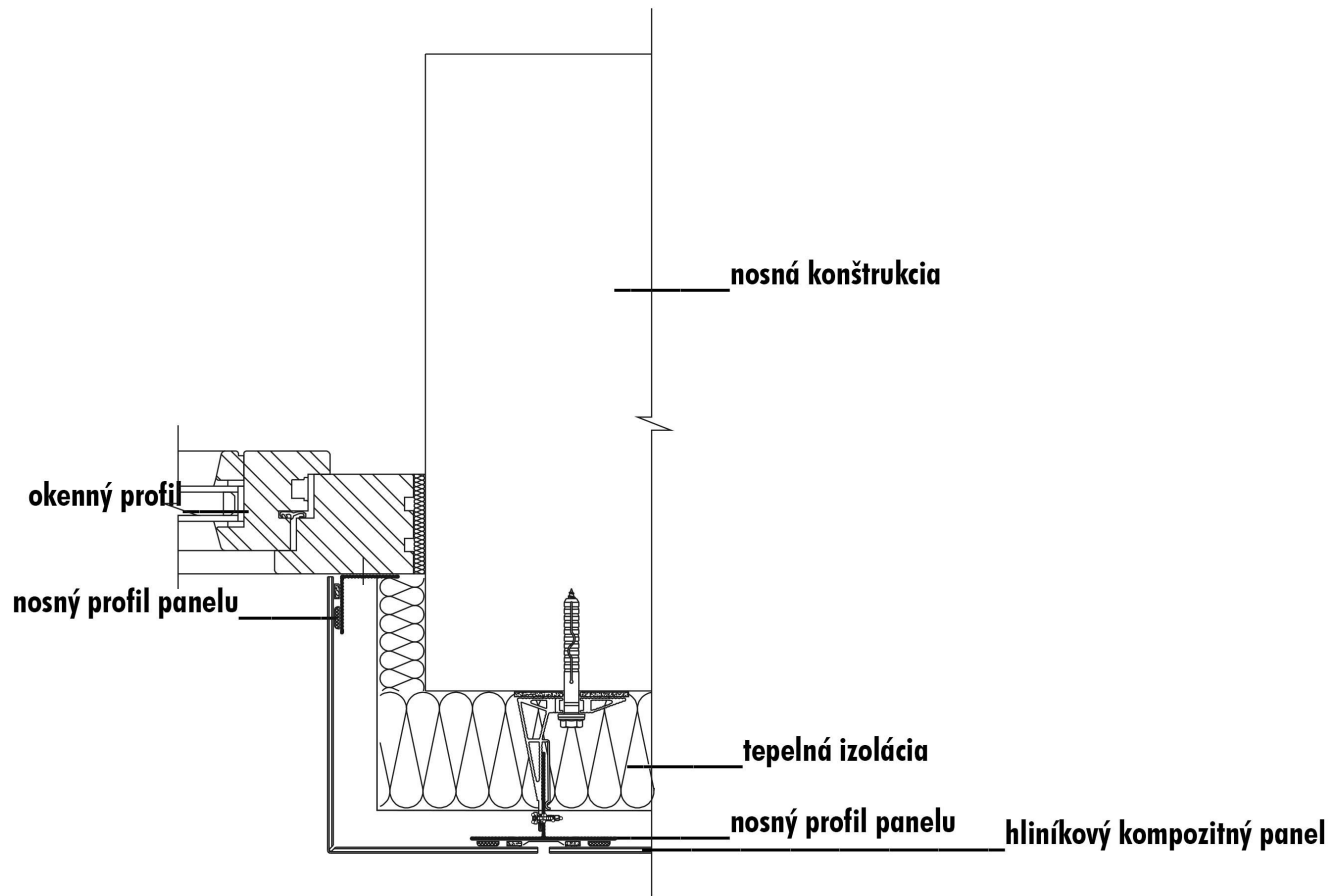

_pôdorys



_pohľad

_sprievodná správa

Riešeným územím ateliérovej práce je Umelecká beseda slovenská, ktorá sa nachádza v mestskej časti Bratislava 1 v blízkosti Starého mosta, nákupného centra Eurovea a Šafárikovo námestia. Ku najsilnejšej stránke pozemku patrí prístupnosť, množstvo zelene a lukrativnosť pozemku.

Cieľom môjho návrhu bolo odstránenie novovzniknutých stavieb ktoré sa nachádzajú v areáli a nahradiť ich novými objektami a to konkrétne - prístavbou na východnej strane a novou budovou nachádzajúcou sa v južnej strane záhrady. Navrhnuté objekty majú dopĺňať existujúcu Umeleckú besedu a poskytovať väčšie priestory určené pre výstavy, kaviareň, arshop ale aj poskytujú aj ďalšie skladové a technické priestory.

Prístavba, ktorá sa nachádza na východnej strane Umelekej besedy je jednopodlažná. Je v nej navrhnutá kaviareň, sklad, toalety a prislúcha k nej terasa. Nová budova má 3 podlažia. Na prvom nadzemnom podlaží ktoré sa nachádza z časti pod terénom je navrhnutý výstavný priestor s toaletami ktoré sú prístupné z exteriéru čo bolo jednou z požiadaviek. Na druhom nadzemnom podlaží sa nachádza artshop a priestor pre kanceláriu so sklodom. Taktiež sa tu nachádza samostatný vchod so schodiskom pre dva apartmány ktoré sa nachádzajú na 3 nadzemnom podlaží.

Fasáda je inšpirovaná opakujúcim sa rastrom, ktorý môžeme vidieť v pôvodnej budove Umelekej besedy. Pre kontrast som zvolila kontrastnú hliníkovú fasádu.