

# ATELIÉR NAVRHOVANIA VII

VEDÚCU PRÁCE: ING. ARCH. LORANT KRAJCSOVICS, PHD. ,  
ING. ARCH. KLÁRA MACHÁČOVÁ, PHD. ,  
doc. ING. ARCH. HENRICH PIFKO, CSc.

GARANT PREDMETU: doc. ING. ARCH. HENRICH PIFKO, CSc.

ŠTUDENT: KATARÍNA HOLÁ



FAKULTA ARCHITEKTÚRY A DIZAJNU STU V BRATISLAVE		ZS 2020/2021	STU FAD
ATELIÉR NAVRHOVANIA VII - INTERÉR			
KULTÚRNY DOM, NOBELOVA			
ŠTUDENT: KATARINA HOLÁ			MIERKA: 1:500
VEDÚCI PRÁCE: doc. Ing. arch. Henrich Pifko, CSc. Ing. arch. Rada Morháčová, PhD. Ing. arch. Lovas Kráľovič, PhD.			
GARANT PREDMETU: doc. Ing. arch. Henrich Pifko, CSc.			
DRUH DOKUMENTÁCIE :			
OBSAH VYKRESU: PODROBY SÍŤLÁČIA			DÁTUM: 1.2.2021

ROZDELENIE FUNKCIÍ

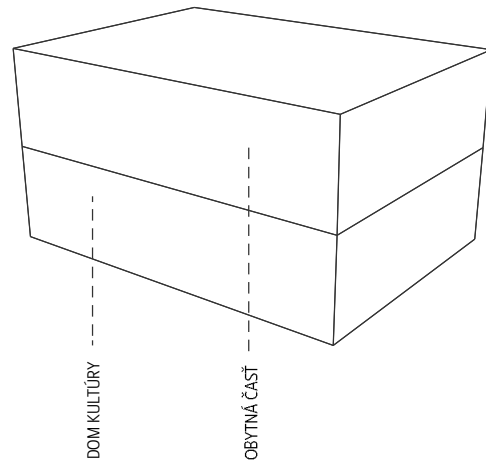

ROZDELENIE HMOTY

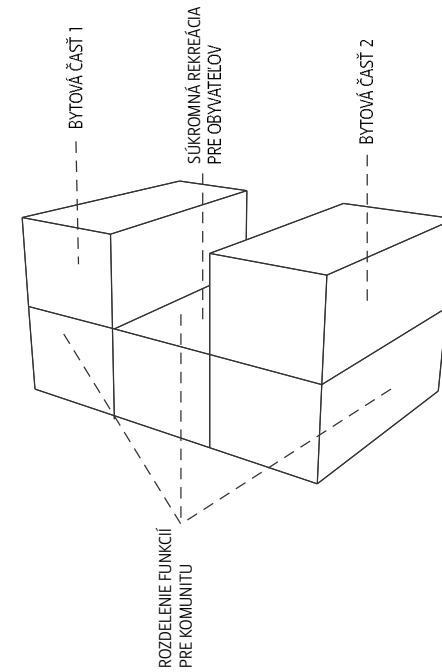

APLIKOVANIE HMOTY A JEJ ADAPTÁCIA

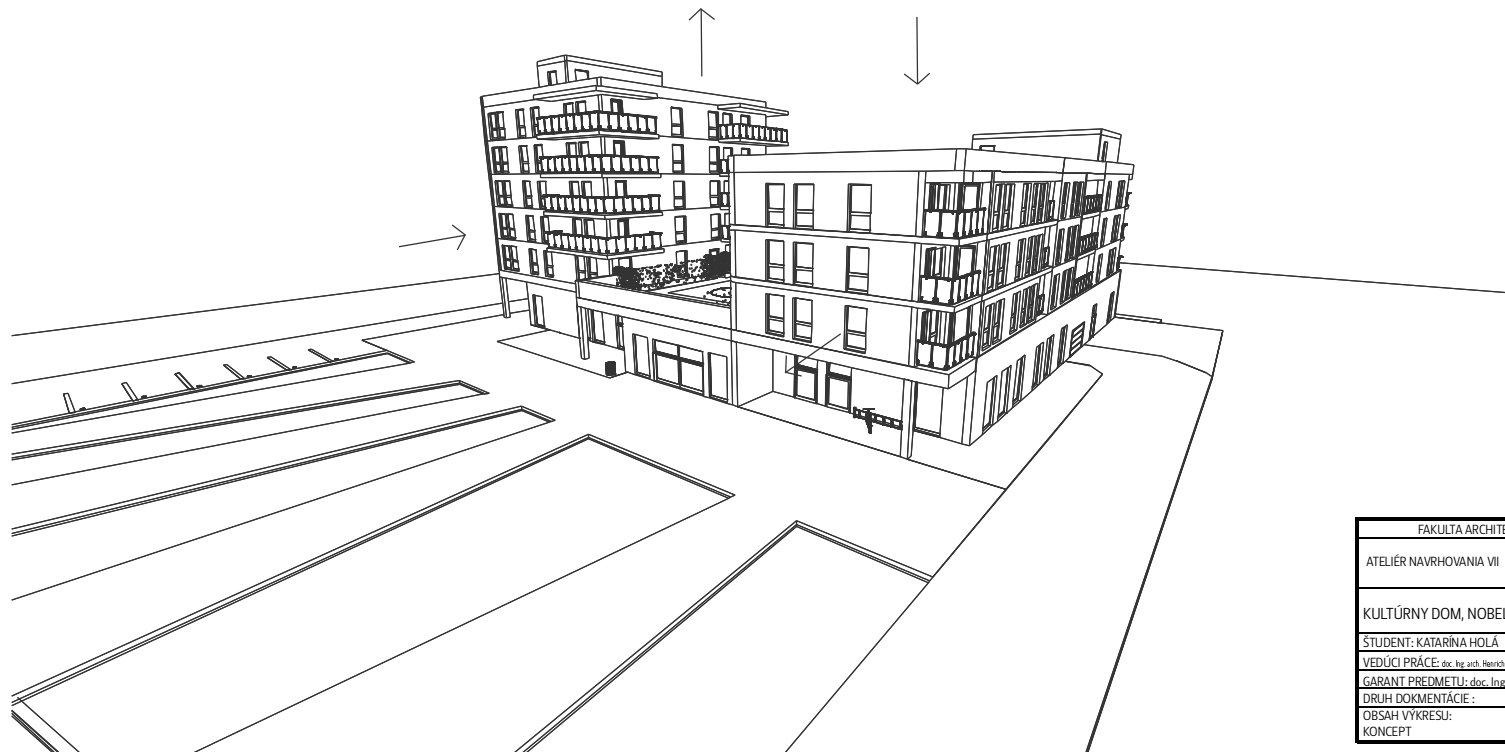

FAKULTA ARCHITEKTÚRY A DIZAJNU STU V BRATISLAVE		
ATELIÉR NAVRHOVANIA VII	ZS 2020/2021	
KULTÚRNY DOM, NOBELOVA		
ŠTUDENT: KATARÍNA HOLÁ		MIERKA: 1:100
VEDÚCI PRÁCE: doc. Ing. arch. Henrich Pifko, CSc., Ing. arch. Kľára Mazáňová, PhD., Ing. arch. Lovas Kuzovics, PhD.		
GARANT PREDMETU: doc. Ing. arch. Henrich Pifko, CSc.		
DRUH DOKUMENTÁCIE:		
OBSAH VYKRESU:		DÁTUM:
KONCEPT		1.2.2021

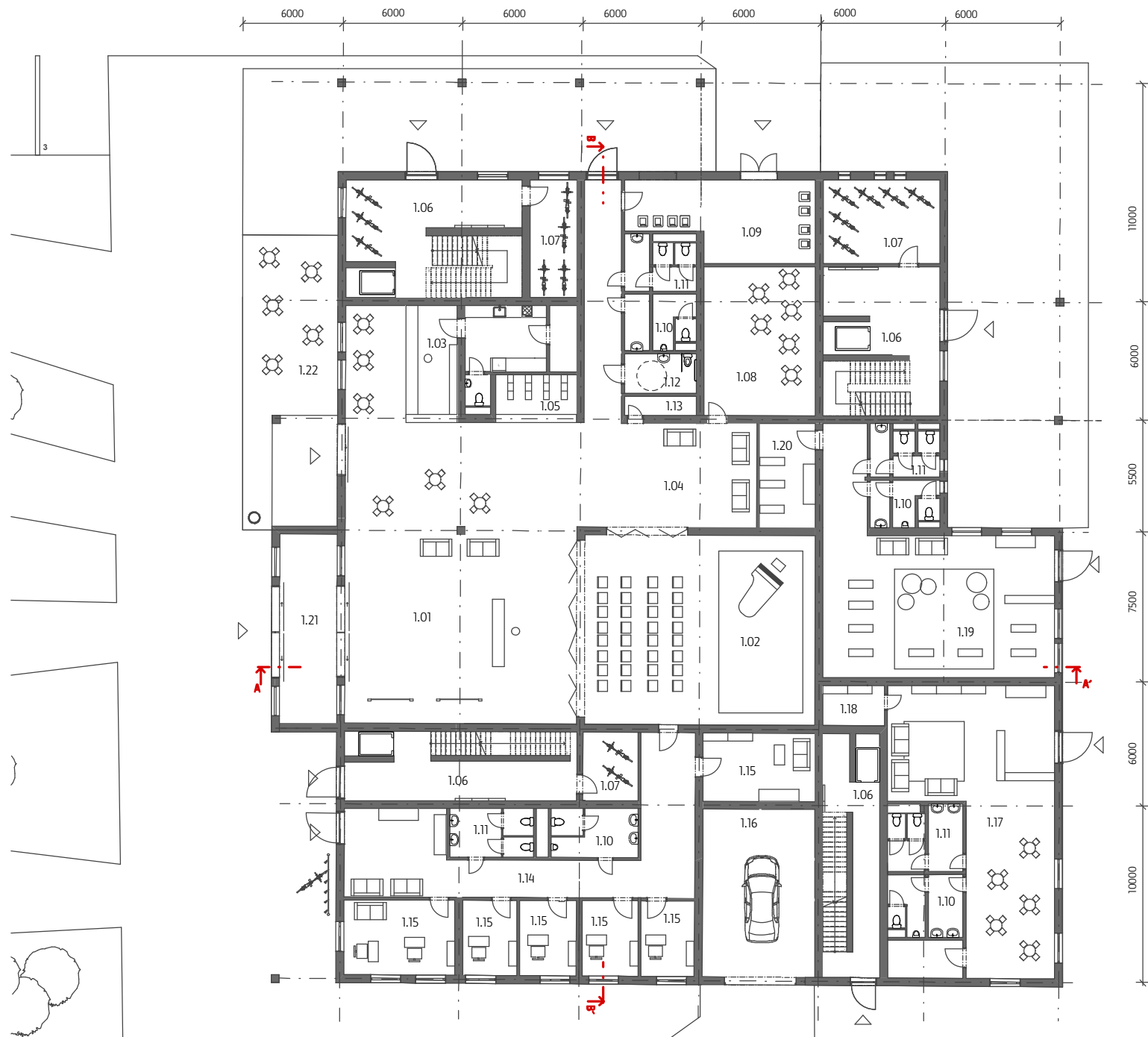

**LEGENDA**

- 1.01 RECEPCIA 113m<sup>2</sup>
- 1.02 KONCERTNÁ SIEŇ 110m<sup>2</sup>
- 1.03 KAVIARĚN 57m<sup>2</sup>
- 1.04 ODDYCHOVÁ ZÓNA 37m<sup>2</sup>
- 1.05 ŠATŇA 10m<sup>2</sup>
- 1.06 VERTIKÁLNA KOMUNIKÁCIA
- 1.07 BICYKLÁREN
- 1.08 SKLAD KULÍS 42m<sup>2</sup>
- 1.09 ODPAD 34m<sup>2</sup>
- 1.10 WCMUŽI
- 1.11 WC ŽENY
- 1.12 WC PRE INVALIDOV
- 1.13 SKLAD UPRAŤOVAČKY
- 1.14 ZÁKLADNÁ UMELECKÁ ŠKOLA 176m<sup>2</sup>
- 1.15 ZUŠ UČEBNE
- 1.16 ZAKLADAČ 40m<sup>2</sup>
- 1.17 KLUB DŮCHODCOV 124m<sup>2</sup>
- 1.18 SKLAD 7m<sup>2</sup>
- 1.19 DETSKÁ KNIŽNICA 115m<sup>2</sup>
- 1.20 ŠATŇA 15m<sup>2</sup>
- 1.21 ZÁDVERIE 27m<sup>2</sup>
- 1.22 TERASA KAVIARNE 70m<sup>2</sup>



FAKULTA ARCHITEKTURY A DIZAJNU STU V BRATISLAVE		
ATELIER NAVRHOVANIA VII - INTERER	ZS 2020/2021	
KULTÚRNY DOM, NOBELOVA		
ŠTUDENT: KATARÍNA HOLÁ		MIERKA: 1:100
VEDÚCI PRÁCE: doc. Ing. arch. Henrich Pifko, CSc.; Ing. arch. Kľuba Macholová, PĽB.; Ing. arch. Lozart Kujecovics, PĽB.		
GARANT PREDMETU: doc. Ing. arch. Henrich Pifko, CSc.		
DRUH DOKUMENTÁCIE:		
OBSAH VYKRESLU: PODORYS 1. NP		DÁTUM: 1.2.2021

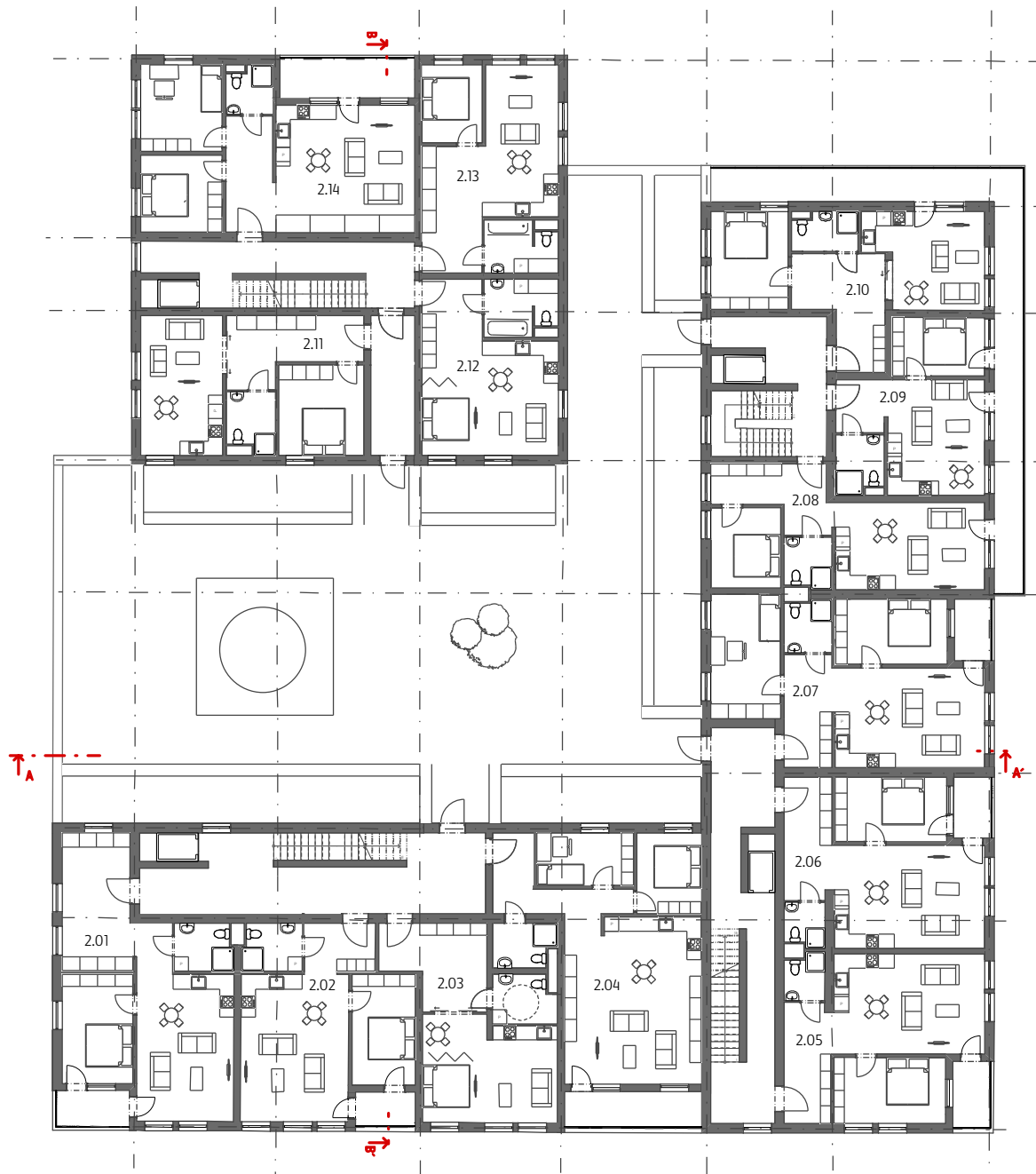

#### LEGENDA

- 2.01 BYT 1 66m<sup>2</sup>
- 2.02 BYT 2 53m<sup>2</sup>
- 2.03 BYT 3 44m<sup>2</sup>
- 2.04 BYT 4 70m<sup>2</sup>
- 2.05 BYT 5 56m<sup>2</sup>
- 2.06 BYT 6 56m<sup>2</sup>
- 2.07 BYT 7 72m<sup>2</sup>
- 2.08 BYT 8 50m<sup>2</sup>
- 2.09 BYT 9 40m<sup>2</sup>
- 2.10 BYT 10 53m<sup>2</sup>
- 2.11 BYT 11 55m<sup>2</sup>
- 2.12 BYT 12 42m<sup>2</sup>
- 2.13 BYT 13 50m<sup>2</sup>
- 2.14 BYT 14 70m<sup>2</sup>

FAKULTA ARCHITEKTÚRY A DIZAJNU STU V BRATISLAVE		ZS 2020/2021 STU FAD
ATELIÉR NAVRHOVANIA VII - INTERÉR		
KULTÚRNY DOM, NOBELOVA		
ŠTUDENT: KATARINA HOLA		MIERKA: 1:100
VEDÚCI PRÁCE: doc. Ing. arch. Henrich Příko, CSc., Ing. arch. Klára Machšková, PhD., Ing. arch. Irena Krásová, PhD.		
GARANT PREDMETU: doc. Ing. arch. Henrich Příko, CSc.		
OBSAH VÝKRESU:		DÁTUM:
PODORYS TP		1.2.2021

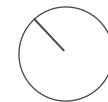
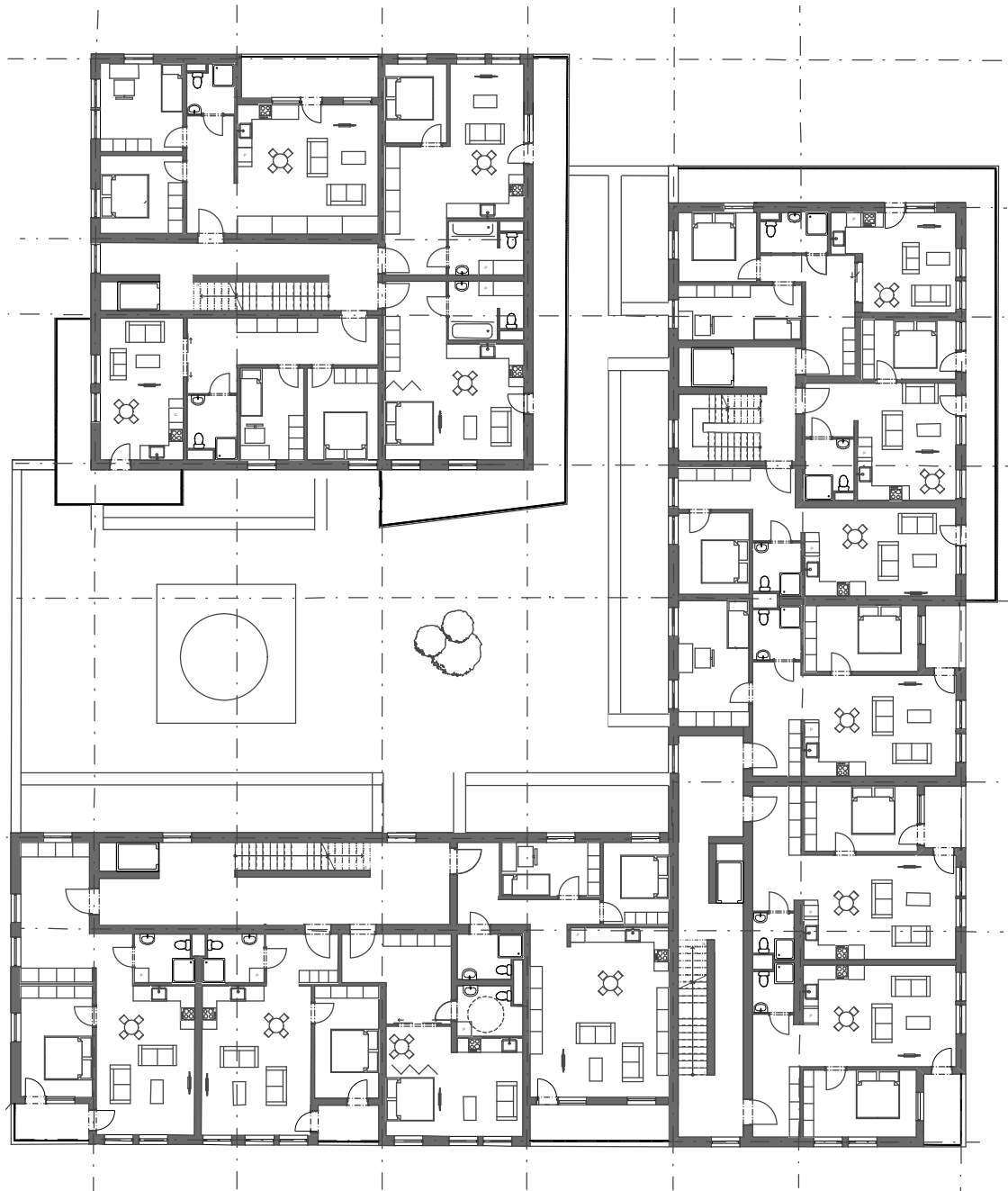

FAKULTA ARCHITEKTÚRY A DIZAJNU STU V BRATISLAVE		
ATELIÉR NAVRHOVANIA VII - INTERÉR	ZS 2020/2021	
KULTÚRNY DOM, NOBELOVA		
ŠTUDENT: KATARINA HOLÁ		MIERKA: 1:100
VEDÚCI PRÁCE: doc. Ing. arch. Henrich Piško, CSc., Ing. arch. Klára Macháľová, PhD., Ing. arch. Louisa Kráľová, PhD.		
GARANT PREDMETU: doc. Ing. arch. Henrich Piško, CSc.		
DRUH DOKUMENTÁCIE:		
OBSAH VYKRESLI:		DÁTUM:
PODORYS 3.NP		1.2.2021

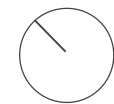
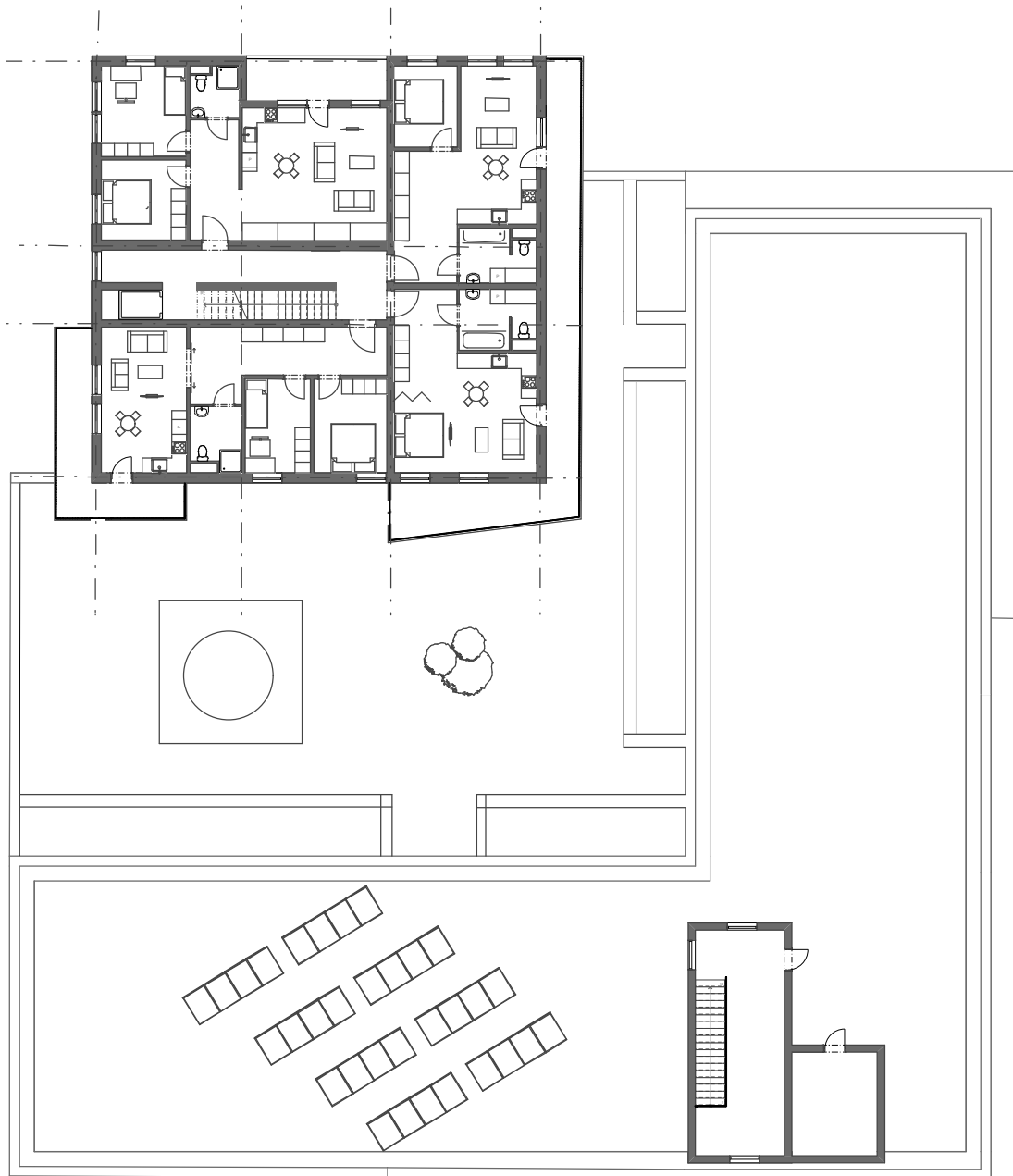

FAKULTA ARCHITEKTÚRY A DIZAJNU STU V BRATISLAVE		
ATELIÉR NAVRHOVANIA VII - INTERÉR	ZS 2020/2021	
KULTÚRNY DOM, NOBELOVA		
ŠTUDENT: KATARÍNA HOLA		MIERKA: 1:100
VEDÚCI PRÁCE: doc. Ing. arch. Henrich Pifko, CSc., Ing. arch. Kľára Macháčová, PhD., Ing. arch. Ivoštat Kojančík, PhD.		
GARANT PREDMETU: doc. Ing. arch. Henrich Pifko, CSc.		
DRUH DOKUMENTÁCIE :		
OBSAH VÝKRESU:		DÁTUM:
PODORYS 5.NP		1.2.2021

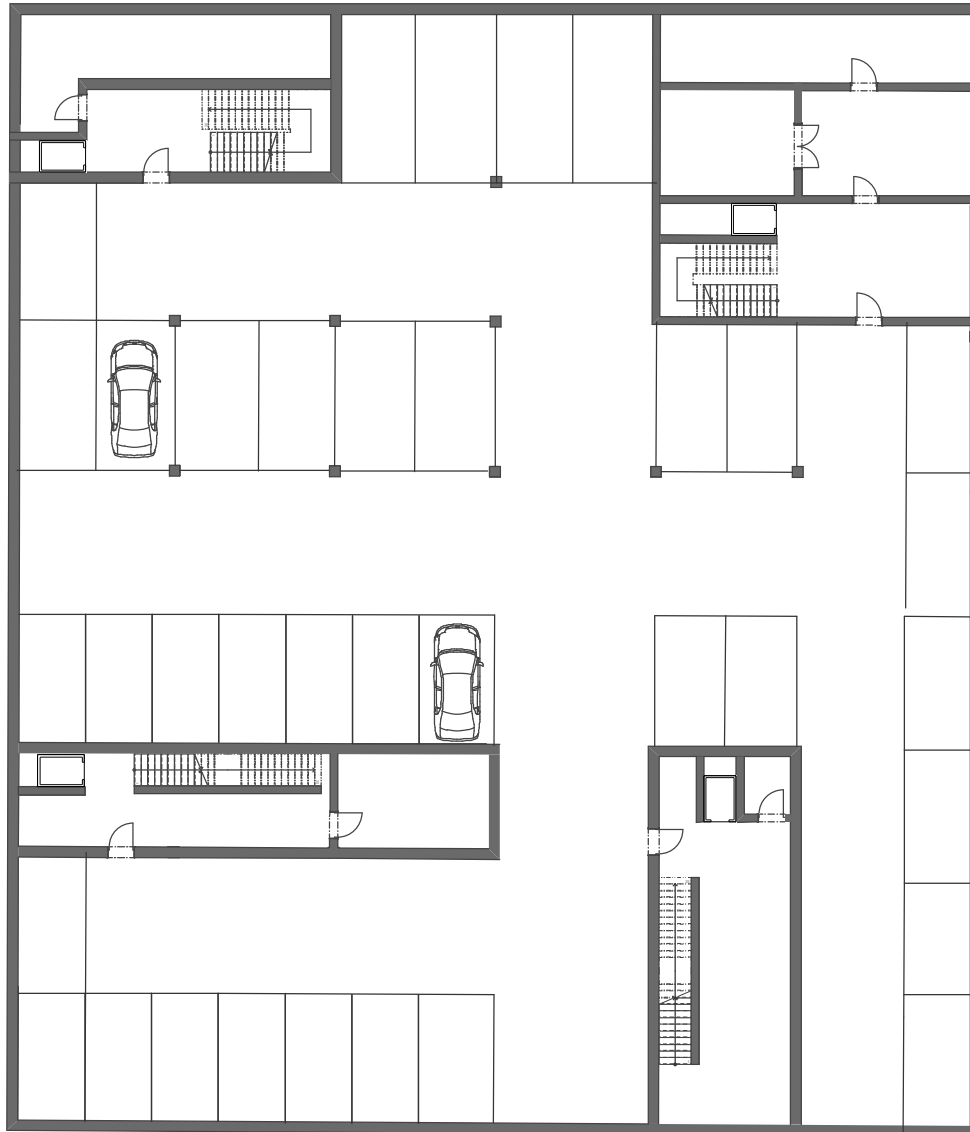

CELKOVO:  
 Podzemie: 108 miest  
 Terén: 10 miest  
 spolu 118

Výpočet:  
 byty (40\*1,5)= 60  
 plocha DK 1415/25m2= 55  
 15 zamestnancov = 3 miesta  
 dokopy: 118 miest

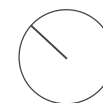

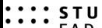
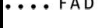
FAKULTA ARCHITEKTÚRY A DIZAJNU STU V BRATISLAVE		 
ATELIER NAVRHOVANIA VII	ZS 2020/2021	
KULTÚRNY DOM, NOBELOVA		MIERKA: 1:100
ŠTUDENT: KATARINA HOLÁ		
VEDÚCI PRÁCE: doc. Ing. arch. Henrich Pifko, CSc., Ing. arch. Růža Hecháčová PhD., Ing. arch. Ľosant Kráľovský PhD.		
GARANT PREDMETU: doc. Ing. arch. Henrich Pifko, CSc.		
DRUH DOKUMENTÁCIE :		
OBSAH VÝKRESU: PODORYS 1.PP		DÁTUM: 1.2.2021





FAKULTA ARCHITEKTÚRY A DIZAJNU STU V BRATISLAVE		
ATELIÉR NAVRHOVANIA VII - INTERÉR	ZS 2020/2021	
KULTÚRNY DOM, NOBELOVA		
ŠTUDENT: KATARINA HOLA		MIERKA: 1:100
VEDÚCI PRÁCE: doc. Ing. arch. Henrich Pifko, CSc., Ing. arch. Bláňa Micháľová, PhD., Ing. arch. Ľosand Kozáček, PhD.		
GARANT PREDMETU: doc. Ing. arch. Henrich Pifko, CSc.		
DRUH DOKUMENTÁCIE:		
OBSAH VÝKRESU: JV POHLAD		DÁTUM: 1.2.2021



FAKULTA ARCHITEKTÚRY A DIZAJNU STU V BRATISLAVE		 <b>STU</b> <b>FAD</b>
ATELIÉR NAVRHOVANIA VII - INTERÉR	ZS 2020/2021	
KULTÚRNY DOM, NOBELOVA		
ŠTUDENT: KATARINA HOLÁ		MIERKA: 1:100
VEDÚCI PRÁCE: doc. Ing. arch. Henrich Pifko, CSc., Ing. arch. Klára Muchňáková, PhD., Ing. arch. Lorant Kratošvík, PhD.		
GARANT PREDMETU: doc. Ing. arch. Henrich Pifko, CSc.		
DRUH DOKUMENTÁCIE:		
OBSAH VÝKRESU: JZ POHLAD		DÁTUM: 1.2.2021



FAKULTA ARCHITEKTÚRY A DIZAJNU STU V BRATISLAVE		
ATELIÉR NAVRHOVANIA VII - INTERÉR	ZS 2020/2021	
KULTÚRNY DOM, NOBELOVA		
ŠTUDENT: KATARINA HOLÁ		MIERKA: 1:100
VEDÚCI PRÁCE: doc. Ing. arch. Henrich Pifko, CSc., Ing. arch. Klára Muchňáková, PhD., Ing. arch. Lenka Kozáková, PhD.		
GARANT PREDMETU: doc. Ing. arch. Henrich Pifko, CSc.		
DRUH DOKUMENTÁCIE :		
OBSAH VÝKRESU: SV POHLAD	DÁTUM: 1.2.2021	



FAKULTA ARCHITEKTÚRY A DIZAJNU STU V BRATISLAVE		
ATELIÉR NAVRHOVANIA VII - INTERÉR	ZS 2020/2021	
KULTÚRNY DOM, NOBELOVA		
ŠTUDENT: KATARÍNA HOLÁ		MIERKA: 1:100
VEDÚCI PRÁCE: doc. Ing. arch. Henrich Pifko, CSc., Ing. arch. Katarína Melichárová, PhD., Ing. arch. Ivoštat Kratochvíl, PhD.		
GARANT PREDMETU: doc. Ing. arch. Henrich Pifko, CSc.		
DRUH DOKUMENTÁCIE:		
OBSAH VÝKRESU: SZ POHLAD		DÁTUM: 1.2.2021



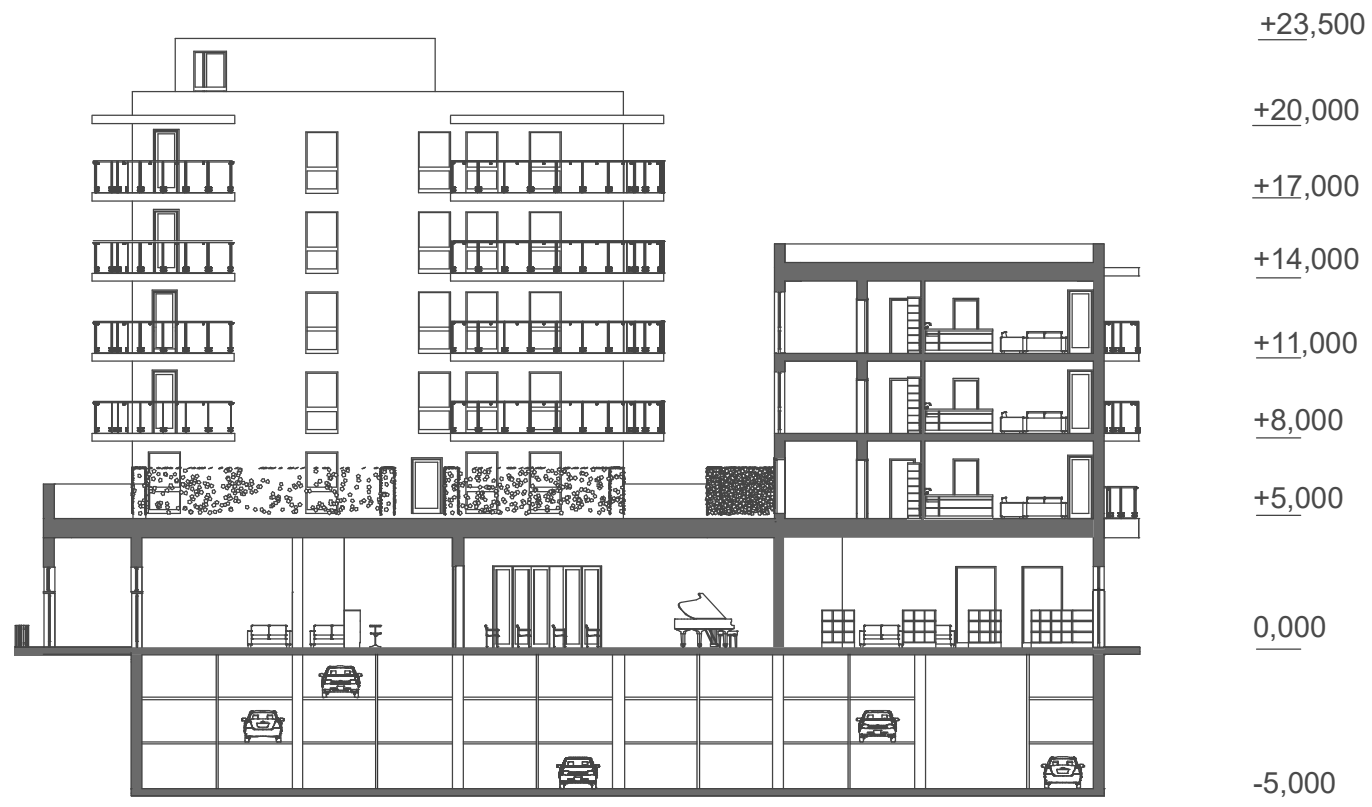

FAKULTA ARCHITEKTÚRY A DIZAJNU STU V BRATISLAVE		
ATELIÉR NAVRHOVANIA VII - INTERÉR	ZS 2020/2021	
KULTÚRNY DOM, NOBELOVA		
ŠTUDENT: KATARINA HOLÁ		MIERKA: 1:100
VEDÚCI PRÁCE: doc. Ing. arch. Henrich Piňko, CSc., Ing. arch. Ráňa Mestlňová, PhD., Ing. arch. Soňa Krásovská, PhD.		
GARANT PREDMETU: doc. Ing. arch. Henrich Piňko, CSc.		
DRUH DOKUMENTÁCIE:		
OBSAH VÝKRESU: REZ A-A'		DÁTUM: 1.2.2021





FAKULTA ARCHITEKTÚRY A DIZAJNU STU V BRATISLAVE		 <b>STU</b> <b>FAD</b>
ATELIÉR NAVRHOVANIA VII - INTERÉR	ZS 2020/2021	
KULTÚRNY DOM, NOBELOVA		
ŠTUDENT: KATARÍNA HOLÁ		MIERKA: 1:100
VEDÚCI PRÁCE: doc. Ing. arch. Henrich Pifko, CSc., Ing. arch. Kľára Matušková, PhD., Ing. arch. Ivo Janík, Ing. arch. Katarína Holá, PhD.		
GARANT PREDMETU: doc. Ing. arch. Henrich Pifko, CSc.		
DRUH DOKUMENTÁCIE :		
OBSAH VÝKRESU:		DÁTUM:
REZ B-B'		1.2.2021





FAKULTA ARCHITEKTÚRY A DIZAJNU STU V BRATISLAVE		 
ATELIÉR NAVRHOVANIA VII	ZS 2020/2021	
KULTÚRNY DOM, NOBELOVA		
ŠTUDENT: KATARINA HOLÁ		MIERKA: 1:100
VEDÚCI PRÁCE: doc. Ing. arch. Henrich Pítko, CSc., Ing. arch. Růža Hechtlová, PhD., Ing. arch. Ľosoník Krátkovský, PhD.		
GARANT PREDMETU: doc. Ing. arch. Henrich Pítko, CSc.		
DRUH DOKUMENTÁCIE :		
OBSAH VÝKRESU: VIZUALIZÁCIE		DÁTUM: 1.2.2021





FAKULTA ARCHITEKTÚRY A DIZAJNU STU V BRATISLAVE		 
ATELIER NAVRHOVANIA VII	ZS 2020/2021	
KULTÚRNY DOM, NOBELOVA		
ŠTUDENT: KATARINA HOLÁ		MIERKA: 1:100
VEDÚCI PRÁCE: doc. Ing. arch. Henrich Pifko, CSc., Ing. arch. Růža Mucháčová, PhD., Ing. arch. Ľosonň Kráľovcov, PhD.		
GARANT PREDMETU: doc. Ing. arch. Henrich Pifko, CSc.		
DRUH DOKUMENTÁCIE :		
OBSAH VÝKRESU:		DÁTUM:
VIZUALIZÁCIE		1.2.2021







FAKULTA ARCHITEKTÚRY A DIZAJNU STU V BRATISLAVE		 
ATELIER NAVRHOVANIA VII	ZS 2020/2021	
KULTÚRNY DOM, NOBELOVA		
ŠTUDENT: KATARINA HOLÁ		
VEDÚCI PRÁCE: doc. Ing. arch. Henrich Pítko, CSc., Ing. arch. Růža Mucháčová, PhD., Ing. arch. Ľosoník Krátkovský, PhD.		MIERKA: 1:100
GARANT PREDMETU: doc. Ing. arch. Henrich Pítko, CSc.		
DRUH DOKUMENTÁCIE :		
OBSAH VÝKRESU: VIZUALIZÁCIE		DÁTUM: 1.2.2021



FAKULTA ARCHITEKTÚRY A DIZAJNU STU V BRATISLAVE		 <b>STU</b>  <b>FAD</b>
ATELIÉR NAVRHOVANIA VII	ZS 2020/2021	
KULTÚRNY DOM, NOBELOVA		
ŠTUDENT: KATARINA HOLÁ		MIERKA: 1:100
VEDÚCI PRÁCE: doc. Ing. arch. Henrich Pítko, CSc., Ing. arch. Růža Mucháčová, PhD., Ing. arch. Ľosonň Kráľovský, PhD.		
GARANT PREDMETU: doc. Ing. arch. Henrich Pítko, CSc.		
DRUH DOKUMENTÁCIE :		
OBSAH VÝKRESU:		DÁTUM:
VIZUALIZÁCIE		1.2.2021



FAKULTA ARCHITEKTÚRY A DIZAJNU STU V BRATISLAVE		 
ATELIÉR NAVRHOVANIA VII	ZS 2020/2021	
KULTÚRNY DOM, NOBELOVA		
ŠTUDENT: KATARÍNA HOLÁ		MIERKA: 1:100
VEDÚCI PRÁCE: doc. Ing. arch. Henrich Pifko, CSc., Ing. arch. Růža Hechtlová, PhD., Ing. arch. Ľosoník Krátkovský, PhD.		
GARANT PREDMETU: doc. Ing. arch. Henrich Pifko, CSc.		
DRUH DOKUMENTÁCIE :		
OBSAH VÝKRESU:		DÁTUM:
VIZUALIZÁCIE		1.2.2021