

RADNICA ČUNOVO
BAKALÁRSKY PROJEKT
ATELIÉR ŠÍP / VARGA

DAJANA MARŠOVSKÁ



SITUÁCIA - súčasný stav s vyznačeným riešeným pozemkom

Krok 1: určenie polohy osadenia hmoty v kontakte so zvyškom centra, stanovenie priorit: zachovaný prístup a priehľad k existujúcej budove, potreba odtiahnutia sa od susedného objektu

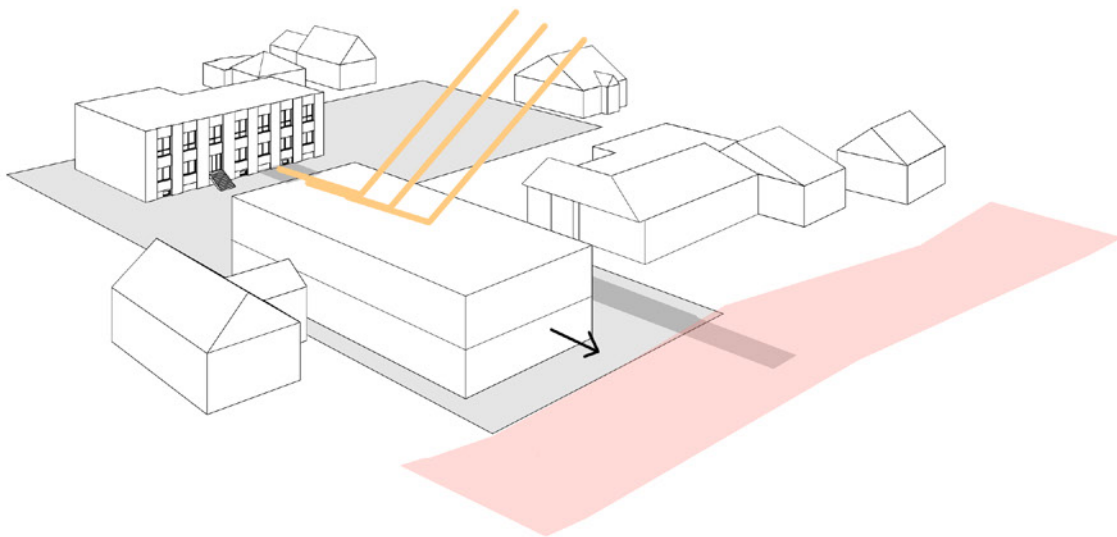

Krok 2: tvarovanie hmoty: dve centrálné časti, prvá zatlačená k hranici – definuje verejný priestor v kontakte s ulicou, druhá centrovaná – prepúšťa svetlo a "vzduch" do priestoru medzi susediacimi objektmi; vizuálne rozdelenie do dvoch častí odráža dve rôzne hlavné funkcie

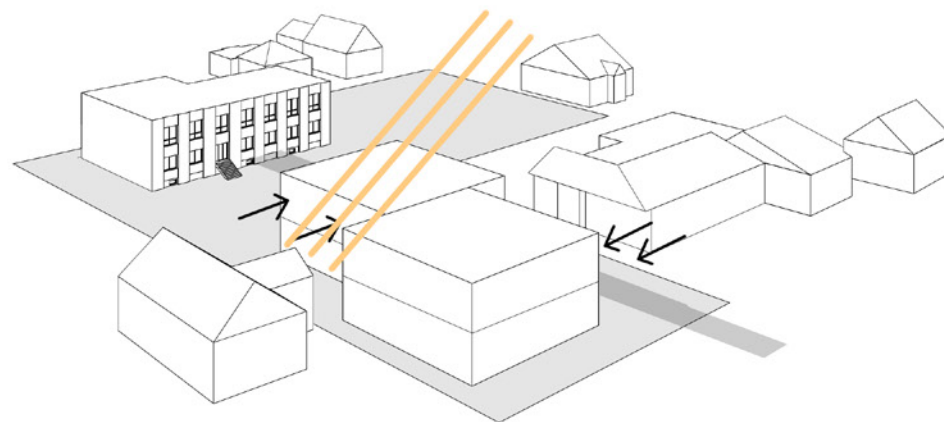

Krok 3: definovanie hlavných zhromažďovacích plôch – extrovertnej v kontakte s ulicou a introvertnej medzi objektmi na pozemku; predĺženie "sálovej" časti hmoty pre kapacitné nároky

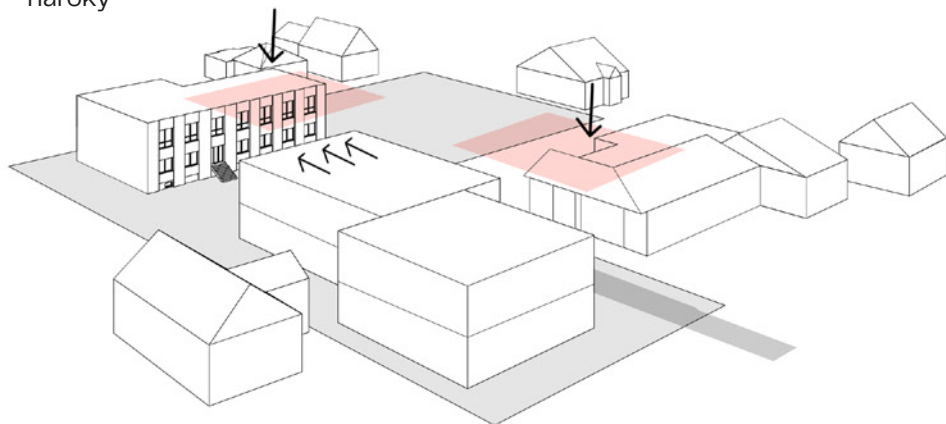

Krok 4: drevo ako novátorský, no zároveň zmäččujúci prvok v prostredí Čunova, priznaný v maximálnej možnej miere; decentný výraz domu je v harmónii s existujúcim objektom



HMOTOVÝ VÝVOJ

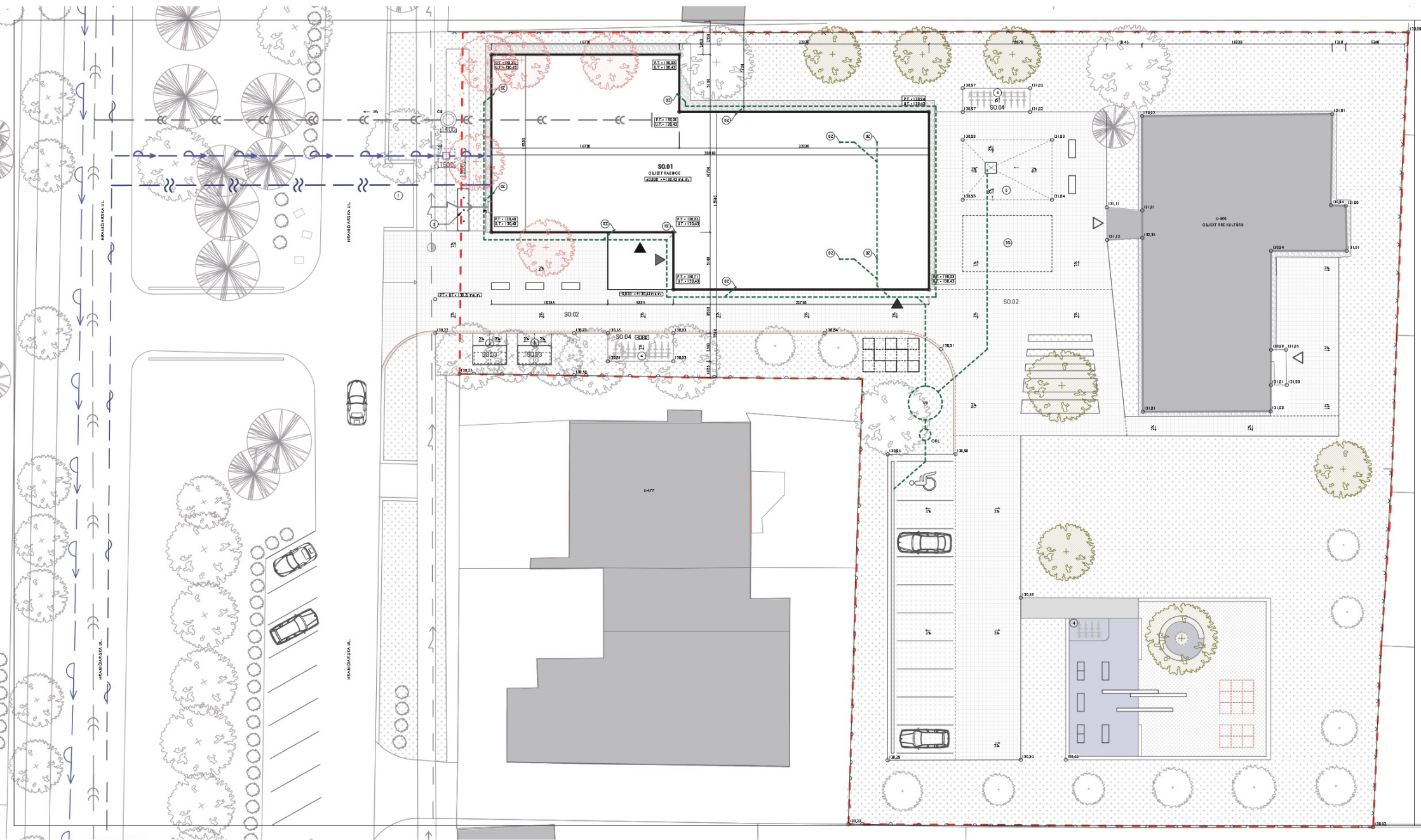

KOORDINAČNÁ SITUÁCIA v podrobnosti 1:50

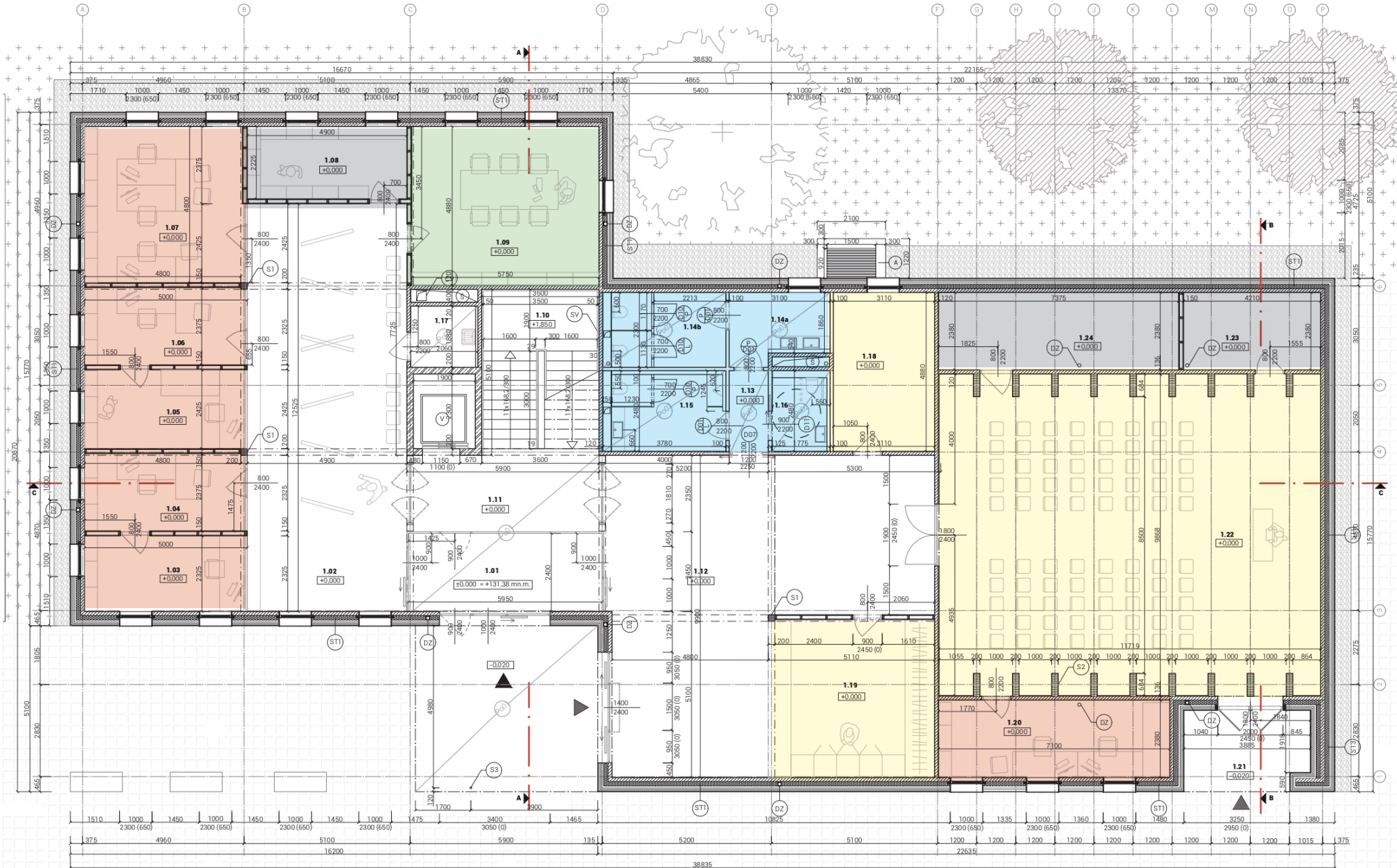

- hlavné administratívne priestory
- spoločenské priestory a zázemie
- doplnkové priestory pre admin. - zasadacia / denná miestnosť...
- hygienické miestnosti
- zázemie pre admin. a spoloč. funkciu - sklady, archív ai.



PÔDORYS 1.NP v podrobnosti 1:50

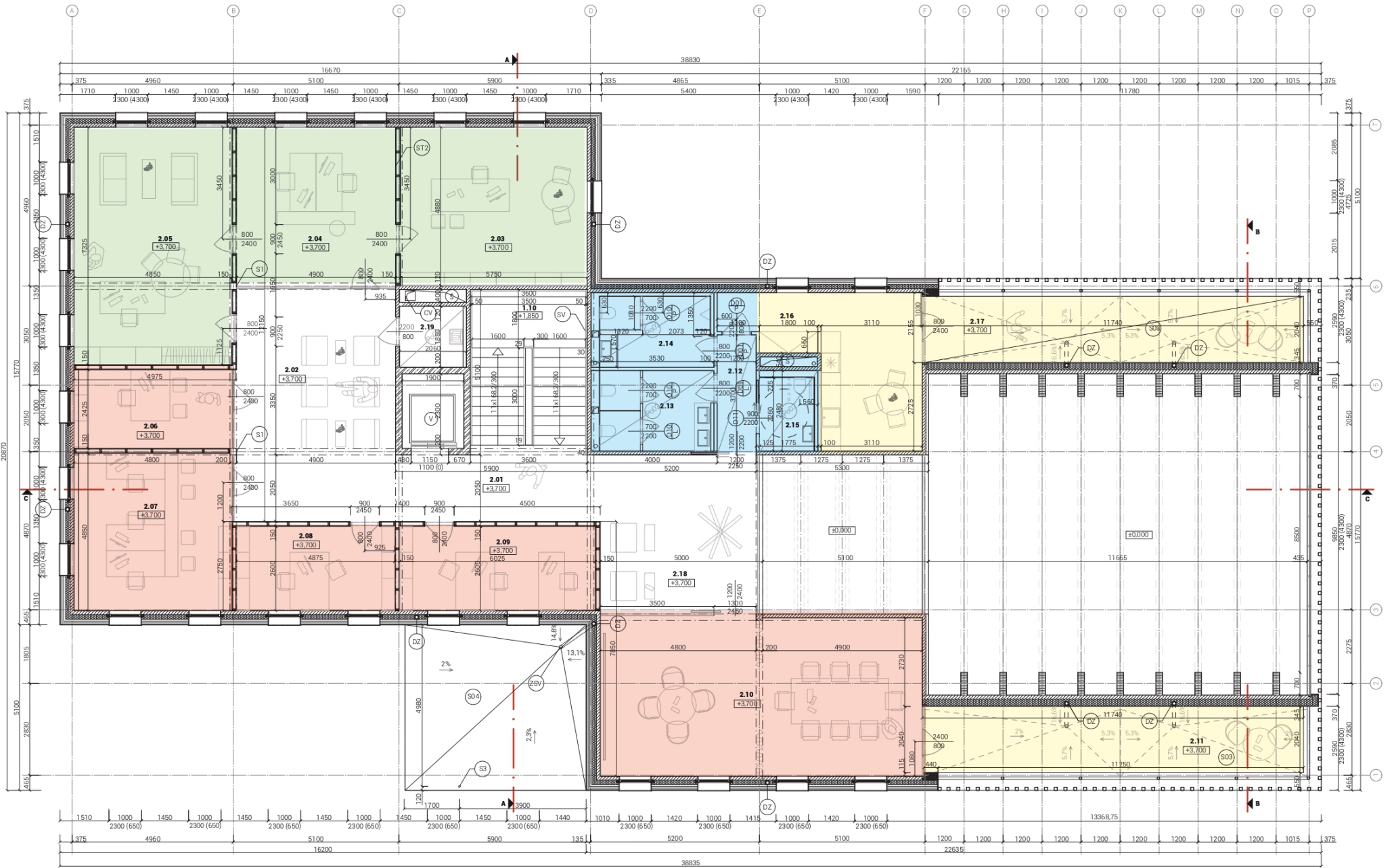

- administratívne priestory, zasadačky
- doplnkové priestory pre admin. – denná miestnosť, lodžia,...
- riadiace admin. pracoviská – prednosta, starosta,...
- hygienické miestnosti



PÔDORYS 2.NP v podrobnosti 1:50

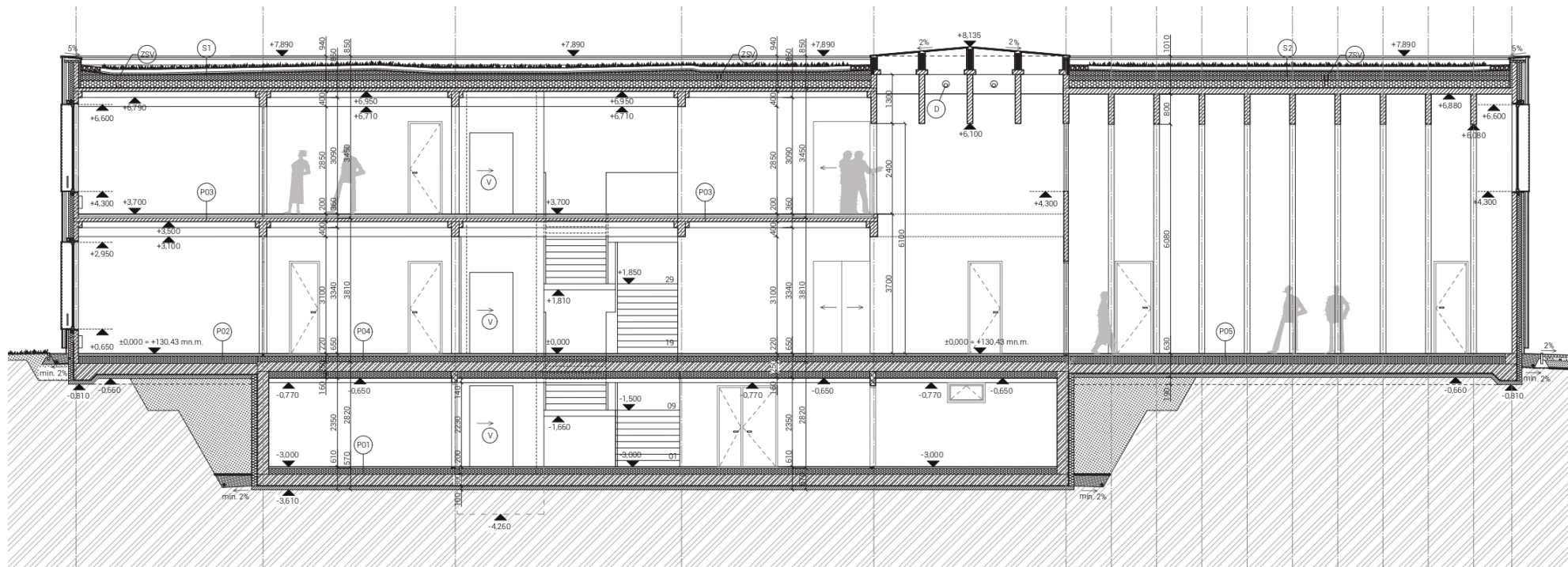
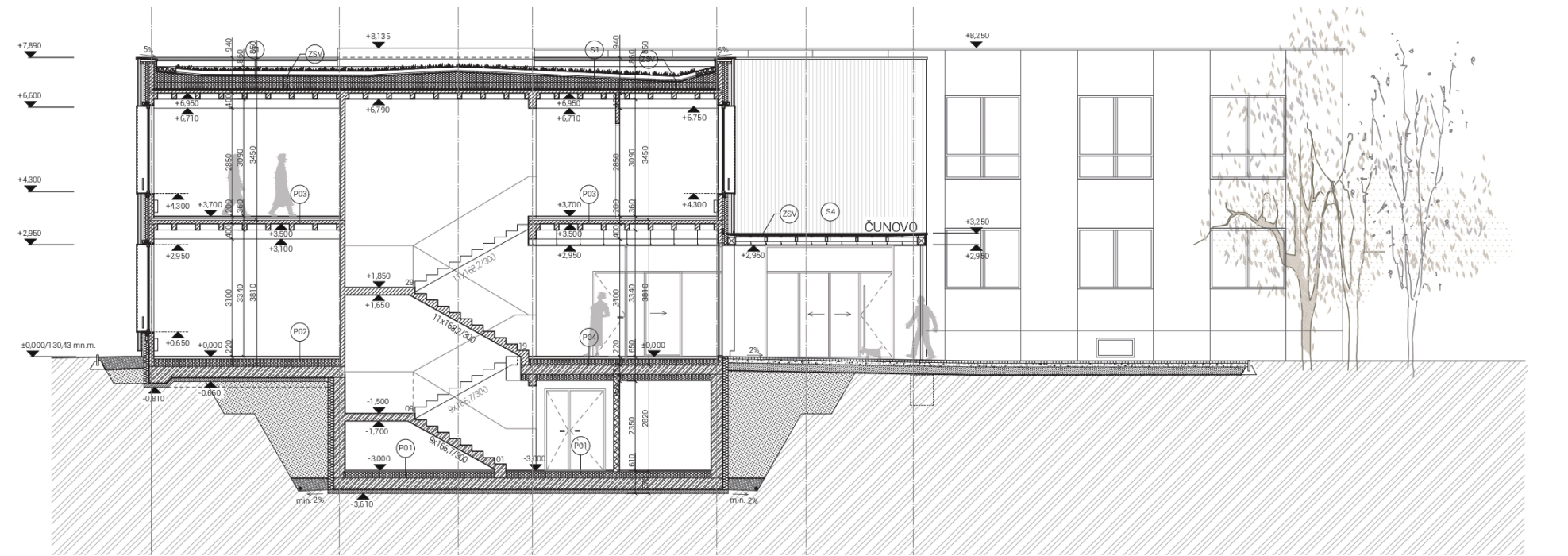

REZY A-A a C-C v podrobnosti 1:50



POHĹAD severozápadný

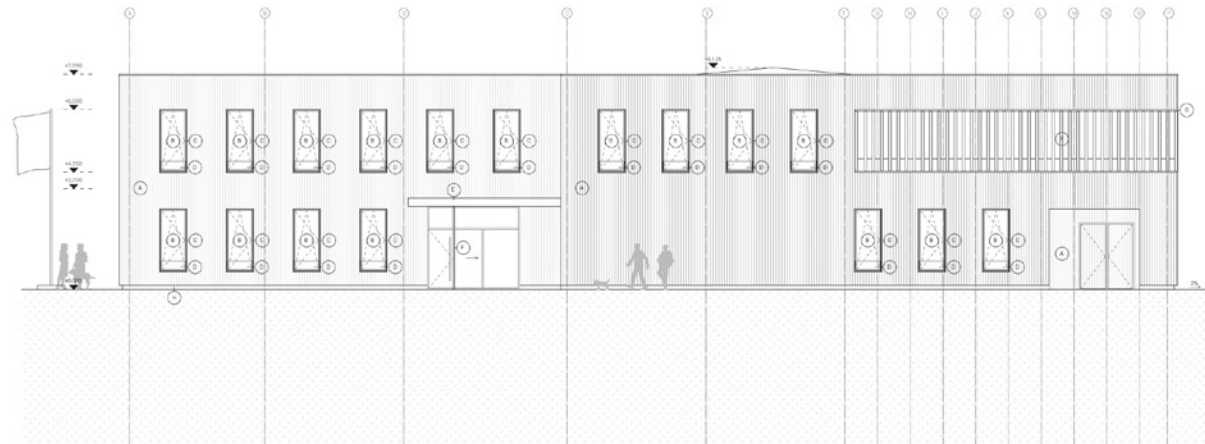

POHĹAD juhozápadný

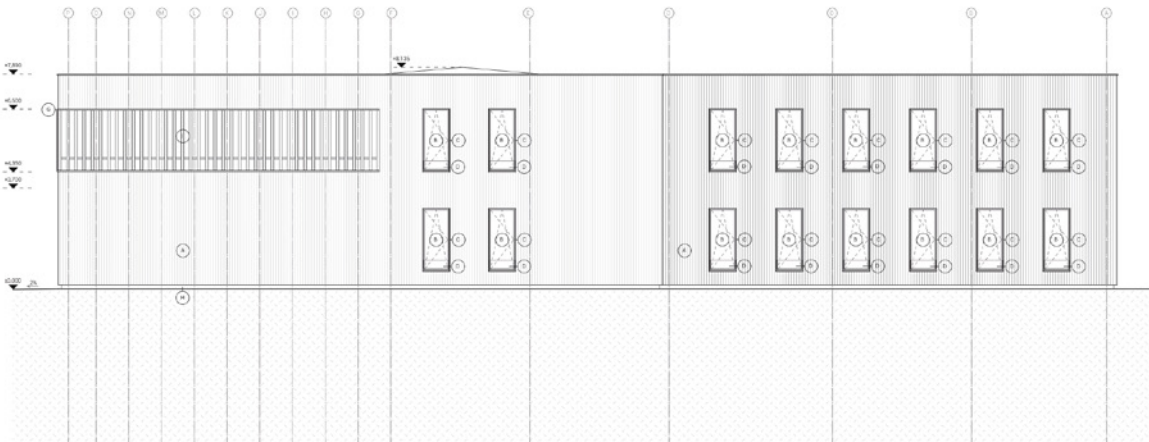

POHĹAD juhovýchodný

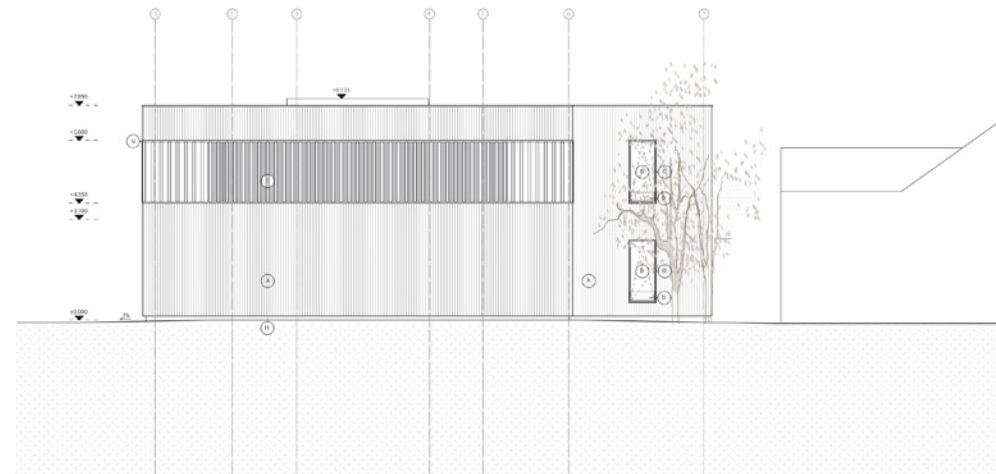

POHĹAD severovýchodný

POHĹADY v podrobnosti 1:50



Vývoj návrhu v porovnaní – 1. časť semestra a 2. časť semestra



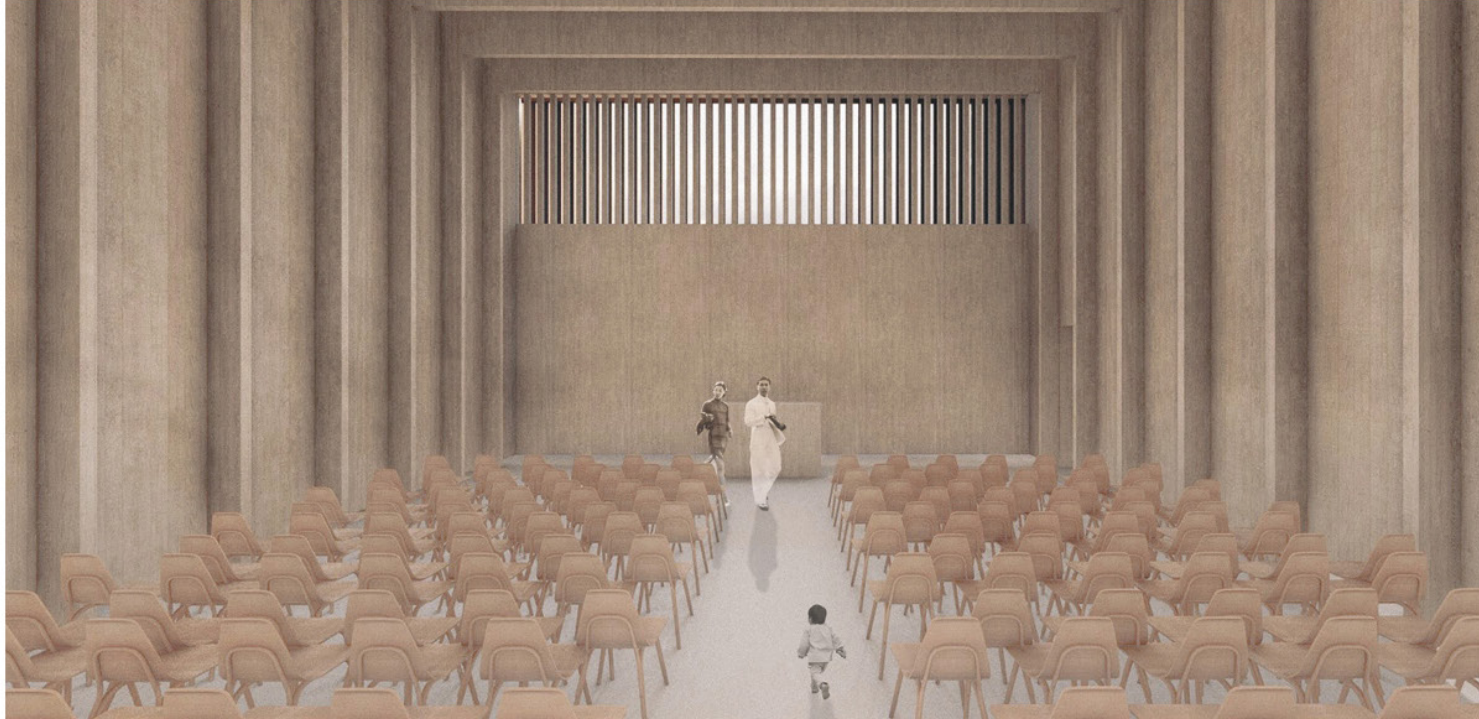

Vývoj návrhu v porovnaní – 1. část semestra a 2. část semestra

